Formato_Reporte_Balance_Vacaciones

ID	121	
Nombre	Formato_Reporte_Balance_Vacaciones	
Tipo Dato	Smallint	
Módulo	Personal	
Valor = 1	Si está habilitado (1) aparecerá disponible para el registro y balance de vacaciones del año próximo y podrá aparecer en el reporte.	
Valor = 0	Si es 0 (cero) solo se podrán registrar y ver el balance de vacaciones hasta el año en curso en el reporte.	Por defecto 0 = inhabilidado
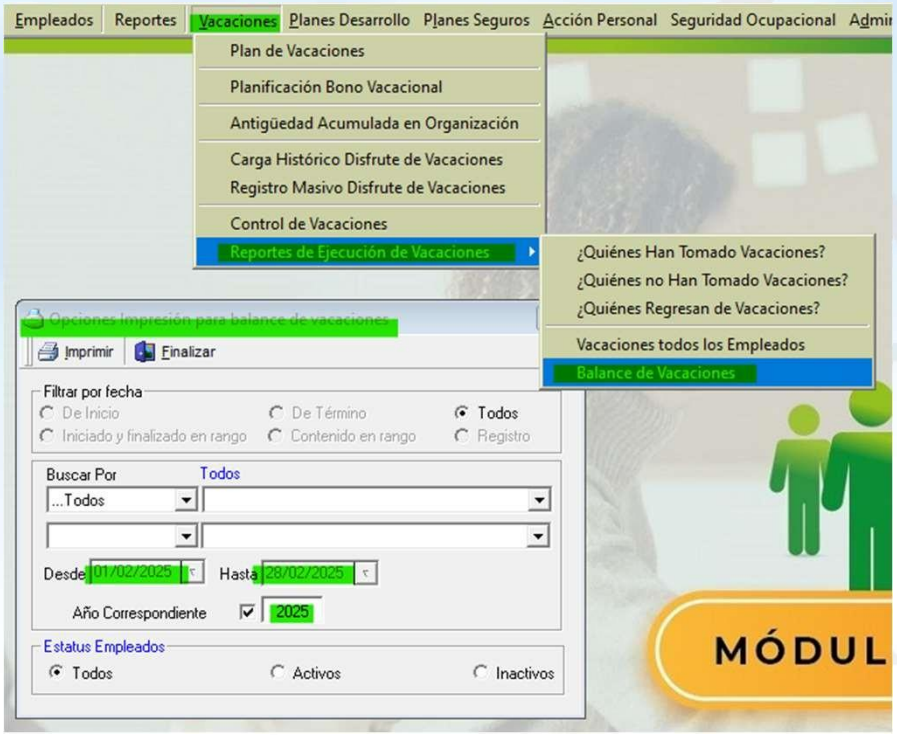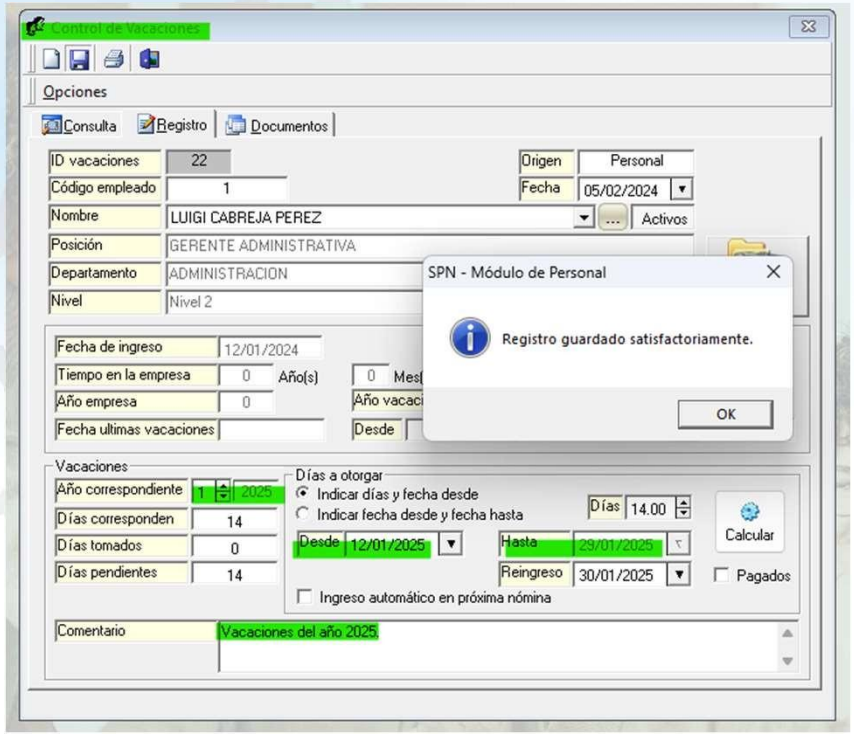
Si este parámetro está habilitado permite mostrar el próximo año como disponible en los reportes de balance de vacaciones, siempre que también esté habilitado el parámetro "Permitir Avance Vacaciones".