Parámetro
“Validar_Cédula_y_RNC_automáticamente_mediante_API”

ID	125	
Nombre	Validar_Cédula_y_RNC_automáticamente_mediante_API	
Tipo Dato	Tinyint	
Módulo	Personal y Autoservicio	
Valor = 0	Con este valor en 0 no valida la Cédula o el RNC del empleado.	Por defecto 0 = Inhabilitado
Valor = 1	Con el valor en 1 se validan la Cédula y el RNC del empleado.	

Si está habilitado valida la Cédula y el RNC en las pantallas donde se capturan esos valores, si no está habilitado entonces no realiza ninguna validación. Por defecto está deshabilitado.

Parámetro
“Validar_Cédula_y_RNC_automáticamente_mediante_API”
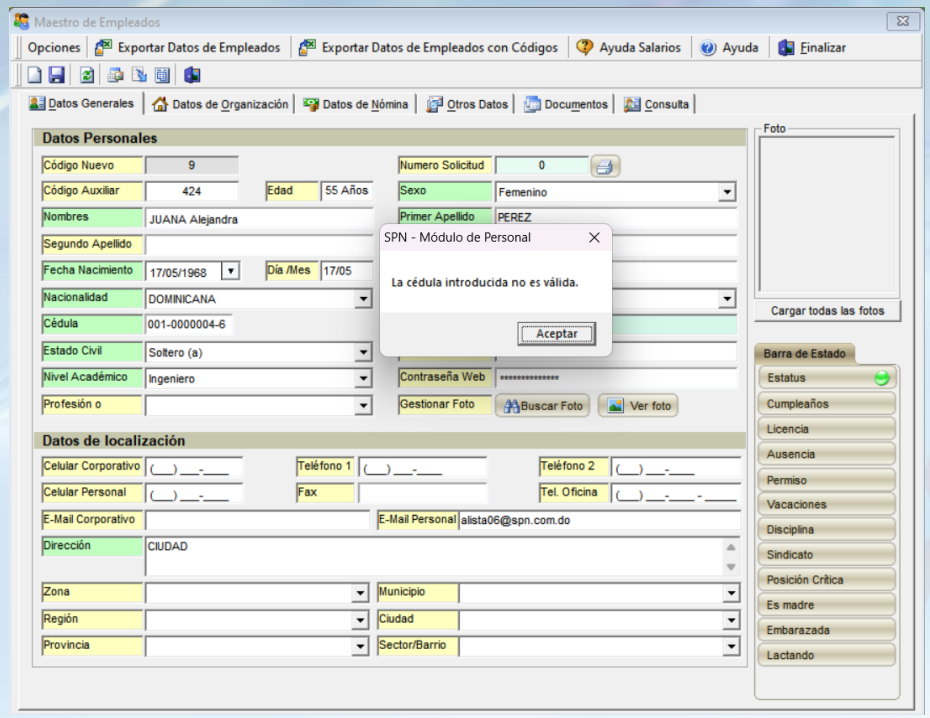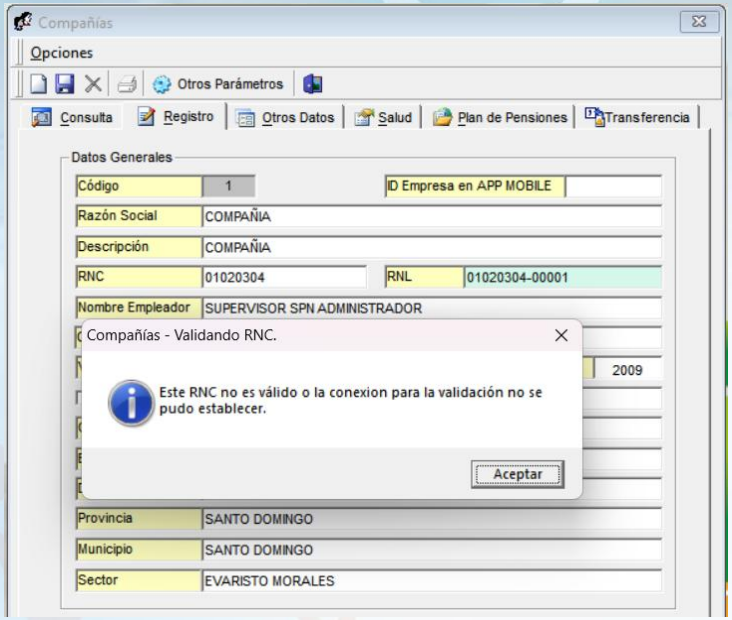
Validación cuando el valor es igual a 1: