

# Descuentos Consumos en Cafetería



# Objetivos



Explicar cómo funciona la opción de importar los consumos en cafetería para ser descontados en Nóminas.



# Configuración General

Se tiene una opción en el módulo de Nóminas llamada “Incentivos”, en dicha pantalla la primera opción es la de Parámetros Generales .

Otros Incentivos

Parámetros | Otros Parámetros de Nómina

Guardar | Finalizar

Parámetros Generales

### Ingresos

**Incentivo**  
 Monto: 20.00  
 Tipo Ingreso: Asistencia Perfecta

**Subsidio**  
 Monto: 75.00  
 Tipo Ingreso: Almuerzo Subsidio

**Incentivo Especial**  
 Tipo Ingreso: Inc. Especial 10%

### Descuentos

**Transporte**  
 Monto: 15.00  
 Tipo Descuento: Transporte (Desc.)

**Montos por Día Cafetería**

Lunes	75.00	Viernes	75.00
Martes	75.00	Sábado	75.00
Miércoles	75.00	Domingo	95.00
Jueves	75.00		

Tipo Descuento: Cafetería (Desc.)

# Importación de registros desde un archivo

El reloj de ponche genera un archivo de texto que es buscado para importar en la siguiente opción.

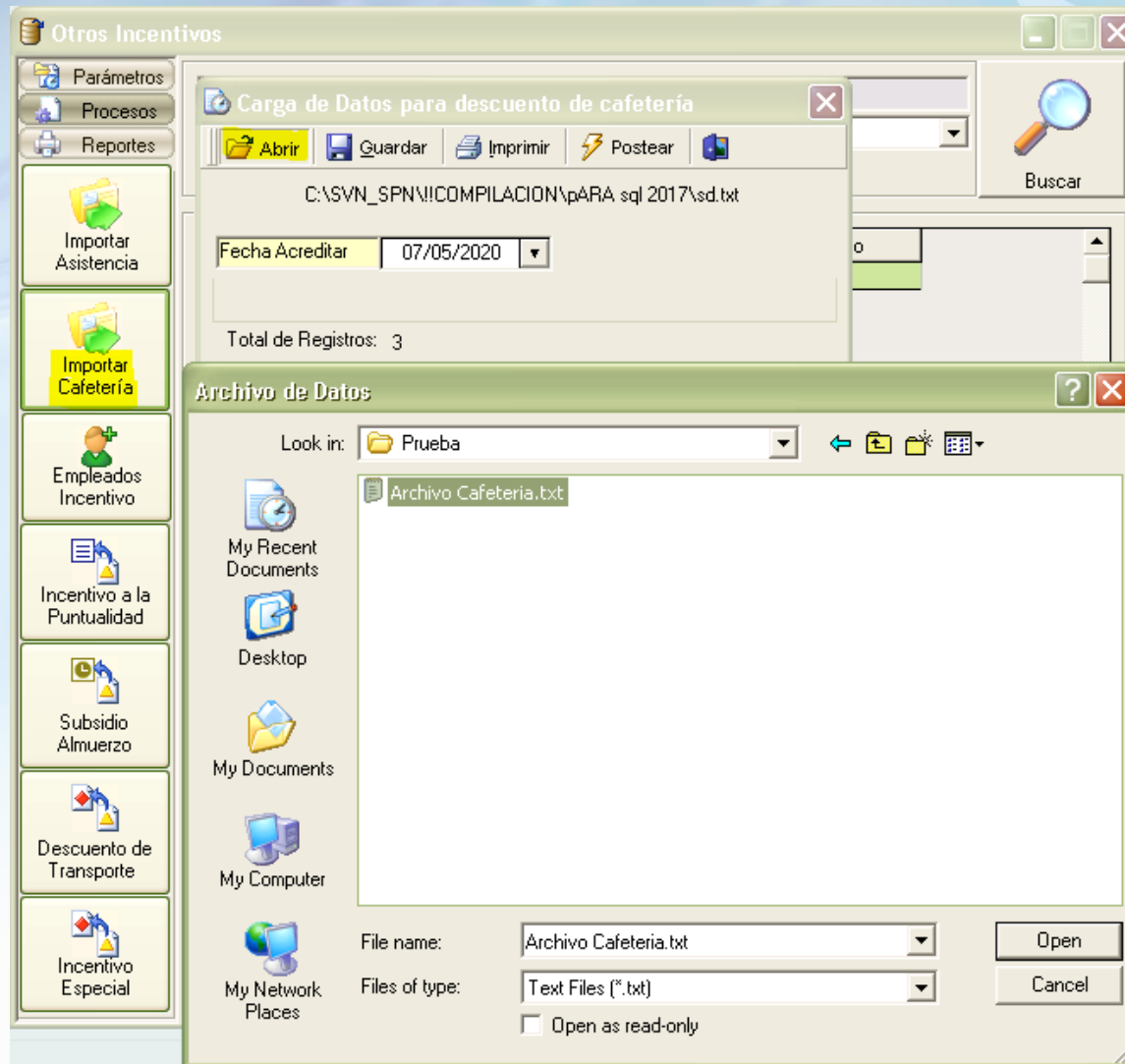

# Guardar e Imprimir registros

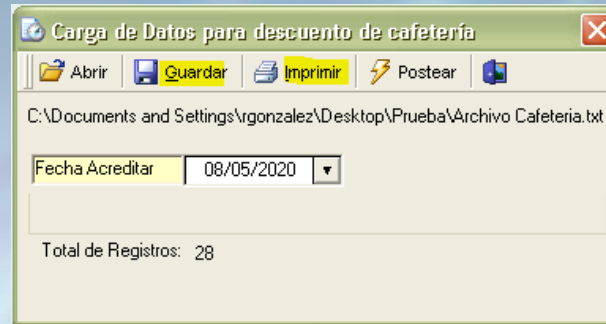

**Reporte de Asistencia a Cafetería**  
Movimientos desde el ~~01/10/2019~~ hasta el ~~08/10/2019~~

Fecha: 12/05/2020  
Hora: 12:05:08 a.m.  
Página: 1 / 3

Código	Nombre Empleado	Dias	Monto
<b>Accounting</b>			
471	Felix [REDACTED]	2	150.00
<b>Sub Total :</b>			<b>150.00</b>
<b>DBI</b>			
524	Virginia [REDACTED]	1	75.00
564	Marilyn [REDACTED]	1	75.00
801	Jhonathan [REDACTED]	2	150.00
815	Maria Isabel [REDACTED]	1	75.00
999	Pedro Ezequiel [REDACTED]	1	75.00
1,005	Manuel [REDACTED]	2	150.00
1,006	Genaro [REDACTED]	1	75.00
1,023	Marcos [REDACTED]	5	375.00
1,032	Liselotte Mercedes [REDACTED]	2	150.00
1,063	Victor Alejandro [REDACTED]	1	75.00
<b>Sub Total :</b>			<b>1,275.00</b>
<b>Doboy Packing</b>			
567	Venecia [REDACTED]	1	75.00
904	Xavier [REDACTED]	3	225.00
<b>Sub Total :</b>			<b>300.00</b>

# Postear registros para descontar en Nómina

Finalmente se presiona el botón “Postear” para insertar los descuentos en la nómina con la “Fecha Acreditar” y con el tipo de descuento asignado en los parámetros.

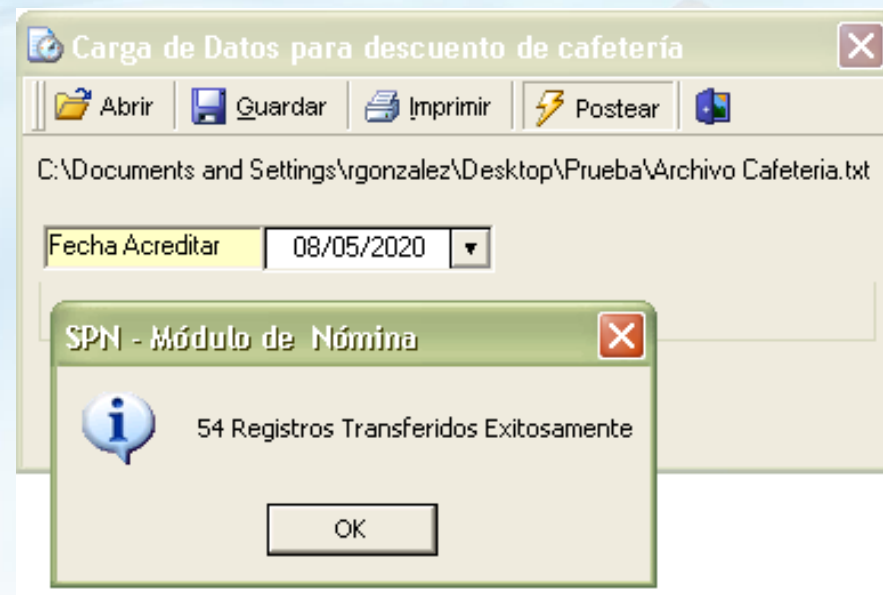

# Descuentos Consumos en Cafetería



SPN