



Módulo de Personal

Cobertura o subsidio de AFP, SFS e ISR por parte de la empresa en SPN



¿Qué es un subsidio o cobertura en SPN?

Es una ayuda extraordinaria por parte de la empresa a favor del colaborador donde esta asume ciertos descuentos, en este caso los descuentos de AFP, SFS e ISR.

De este modo la empresa, si así lo decide, puede asumir la proporción a pagar por parte del empleado sobre el AFP, SFS o ISR de uno o varios ingresos.

SPN



Objetivos

- Conocer como asignar subsidios en SPN por ingresos y empleados.
- Validar los reportes con la diferencia de montos subsidiados en nómina para validaciones.

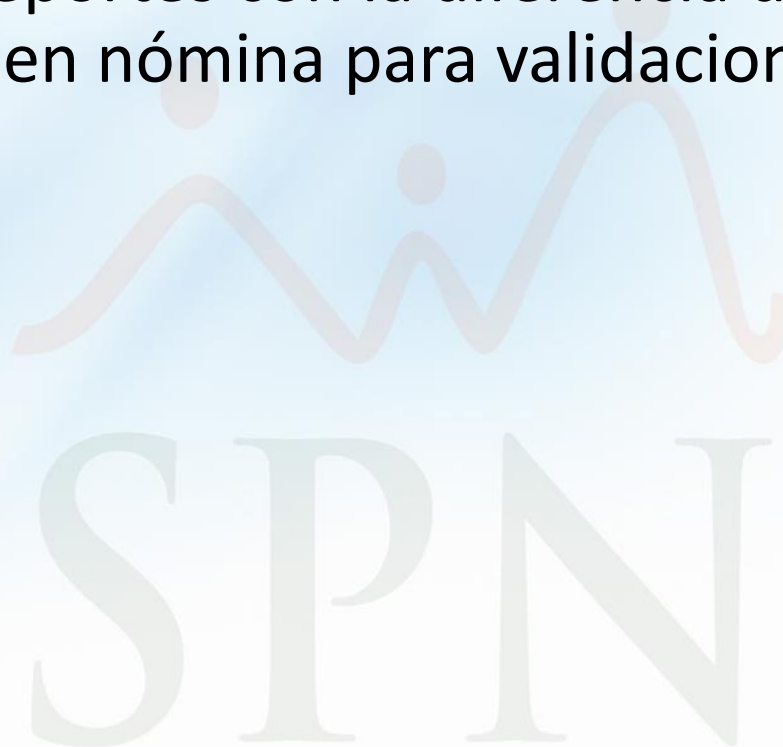

Para parametrizar los subsidios en SPN, desde el módulo de nóminas daremos click en parámetros – Configuración Subsidio ISR y TSS:



Nómina de Empleados (COMPAÑIA)

Transacciones Pagos Extraordinarios **Parámetros** Consultas Seguridad Sobre el Sistema Finalizar

- Tabla ISR
- Parámetros de Cálculos
- Tipos de Nómina
- Tipos de Ingreso
- Tipos de Descuentos
- Tipos Descuentos (Regalia/Bonificación)
- Tipo Horas Trabajadas
- Tipos de Volantes de Pago
- Código Transferencia Bancaria
- Parámetros Reporte Nómina Personalizado
- Configuración Reporte Nómina Personalizado II
- Salario Mínimo
- Grupos Descuentos
- Diferencia Retención
- Importación Diferencia Retención
- Deducción Salario
- Calendario Semanal
- Calendario Bisemanal
- Calendario 4x4
- Horas por Mes
- Empleados - Datos Nómiales
- Actualiza Descuentos Seguridad Social
- Configuración Subsidio ISR y TSS**
- Otros Parámetros

MÓDULO NÓMINAS >

SPN Software

Dentro de la pantalla podemos realizar una consulta de los empleados con ingresos subsidiados:

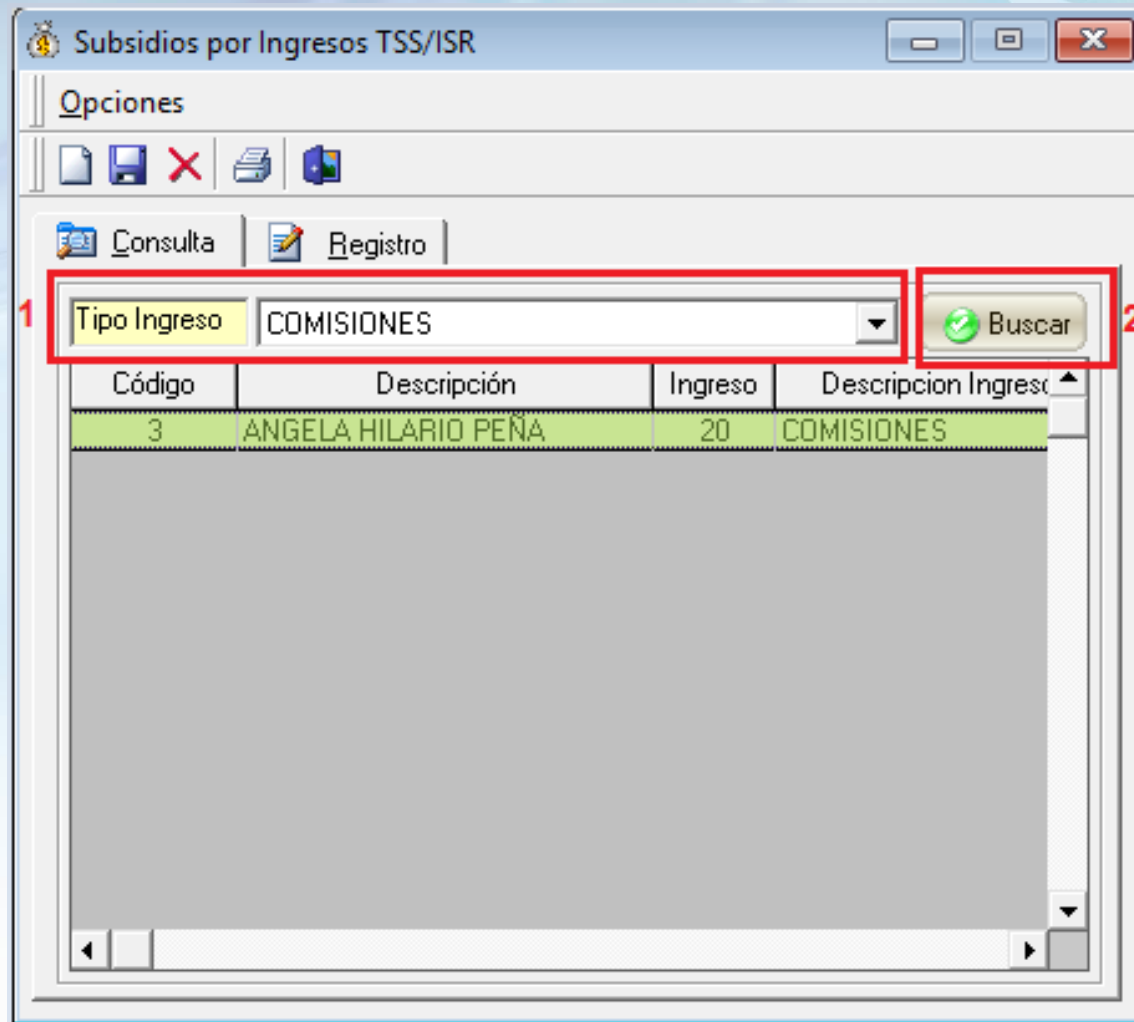

Subsidios por Ingresos TSS/ISR

Opciones

Consulta Registro

1 Tipo Ingreso COMISIONES 2 Buscar

Código	Descripción	Ingreso	Descripcion Ingreso
3	ANGELA HILARIO PEÑA	20	COMISIONES

Para asignar un subsidio de un ingreso a empleados daremos click en la opción de nuevo:

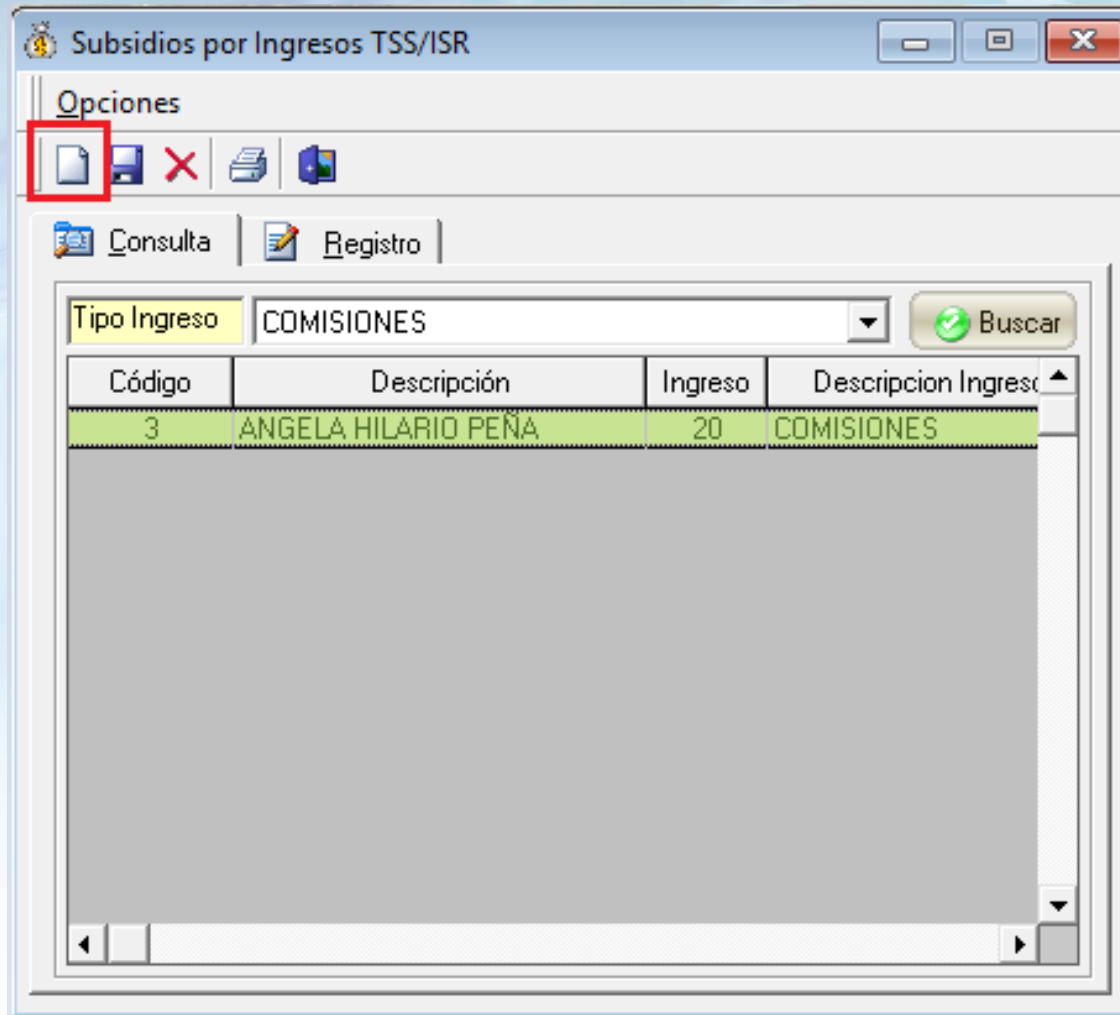

Una vez dentro vamos a seleccionar el ingreso (o todos) y el empleado (o todos), los conceptos a subsidiar y finalmente guardamos el registro:

Subsidios por Ingresos TSS/ISR

Opciones

4

Consulta Registro

1 Todos los Tipos de Ingresos
Tipo Ingreso Otros Ingresos

2 Todos los Empleados
Empleado 404299 FELIX GARCÍA DANO

3 Acción a tomar
 Asumir AFP Asumir SFS Asumir ISR

Para validar en la nómina el monto subsidiado del ingreso, dentro de la consulta de nóminas daremos click en Opciones – Diferencia Montos Subsidiados:

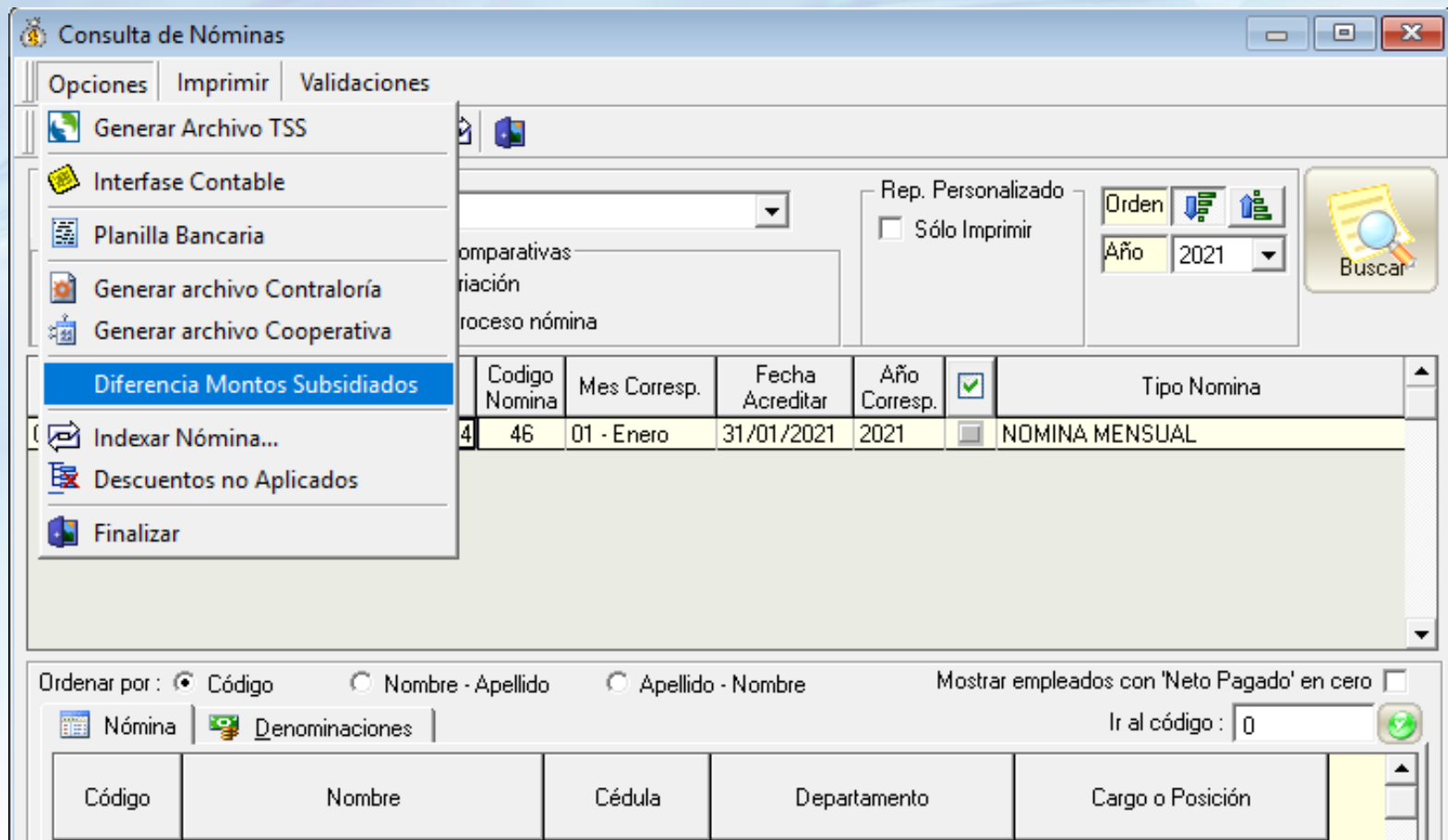

Consulta de Nóminas

Opciones | Imprimir | Validaciones

- Generar Archivo TSS
- Interfase Contable
- Planilla Bancaria
- Generar archivo Contraloría
- Generar archivo Cooperativa
- Diferencia Montos Subsidiados**
- Indexar Nómina...
- Descuentos no Aplicados
- Finalizar

Rep. Personalizado

Sólo Imprimir

Orden

Año 2021

Buscar

Codigo Nomina	Mes Corresp.	Fecha Acreditar	Año Corresp.	Tipo Nomina
46	01 - Enero	31/01/2021	2021	NOMINA MENSUAL

Ordenar por : Código Nombre - Apellido Apellido - Nombre

Mostrar empleados con 'Neto Pagado' en cero

Nómina | Denominaciones

Ir al código : 0

Código	Nombre	Cédula	Departamento	Cargo o Posición
--------	--------	--------	--------------	------------------

Esto nos va a generar el siguiente reporte con el detalle de descuentos aplicados y el asumido por parte de la empresa:

COMPAÑIA

Relación Descuentos ISR Y TSS
Resumido

Fecha: 24/08/2020
Hora: 11:08:52 a.m.
Página: 1 / 1

Numero	Nombre	Valor ISR General	ISR Descontado	ISR Asumido	SFS General	SFS Descontado	SFS Asumido	AFP General	AFP Descontada	AFP Asumida
Administración										
2	LUIS JOSÉ TORIBIO PÉREZ	7,400.94	7,400.94	0.00	2,432.00	0.00	2,432.00	2,296.00	0.00	2,296.00
9	JJANA PEREZ PEÑA	1,854.00	0.00	1,854.00	1,520.00	0.00	1,520.00	1,435.00	0.00	1,435.00
		9,254.94	7,400.94	1,854.00	3,952.00	0.00	3,952.00	3,731.00	0.00	3,731.00
		<u>9,254.94</u>	<u>7,400.94</u>	<u>1,854.00</u>	<u>3,952.00</u>	<u>0.00</u>	<u>3,952.00</u>	<u>3,731.00</u>	<u>0.00</u>	<u>3,731.00</u>



SPN

SPN

