Guía Práctica Impacto Aumento de Salario Mínimo en SPN Software

Objetivos:

1. Mostrar el impacto del aumento del salario mínimo en la empresa.
2. Mostrar los distintos reportes para ver un antes y un después del aumento del salario mínimo.
3. Mostrar las herramientas que se tienen en SPN para realizar el aumento del salario mínimo.
4. Mostrar las consideraciones a tener en cuenta para aumentos de salario por hora con fecha efectiva en medio del periodo de una nómina.

Relación de temas a tratar:

1. ¿Qué es un salario mínimo?.....5
2. Salario mínimo según la categoría de la empresa.....6
3. Modificar el Salario Mínimo en SPN.....7
4. Ajuste de los topes de la TSS según salario mínimo.....8
   4.1. Tope para Riesgo Laboral.....9
   4.2. Tope para Seguro Familiar de Salud.....10
   4.3. Tope para Plan de Pensiones.....11
5. Conocer realidad de salarios antes del aumento.....12
   5.1. Exportación de empleados a Excel 12
   5.2. Empleados por debajo del salario mínimo.....13
   5.3. Listado de Empleados por Distintos Criterios.....14
   5.4. Todas las aportaciones sobre el mes más recientemente pagado.....15
   5.5. Provisiones de Regalía, Bonificación y Vacaciones.....17
6. Reportes para conocer estructura salarial.....19
   6.1. Distribución de Frecuencia Salarial.....19
   6.2. Empleados por Clasificación.....21
7. Herramientas para aumento de salario en SPN.....23
   7.1. Acciones de personal directas de aumento de salario.....23
   7.2. Aumento masivo de salario.....24
   7.3. Aumento masivo basado en Antigüedad.....29

Relación de temas a tratar:

7.4. Consideraciones sobre aumentos a empleados por hora 31

8. Ajuste de Bandas o Niveles Salariales.....33

8.1. Niveles Salariales.....33

8.2. Reporte de Empleados por Niveles Salariales.....34

8.3. Reporte de Equidad Salarial.....35

8.4. Reporte de Equidad Salarial Promedio.....37

9. Conocer realidad de salarios después del aumento.....39

9.1. Exportación Datos de Empleados a Excel.....39

9.2. Distribución de Frecuencia Salarial.....40

9.3. Listado de Empleados por Distintos Criterios.....42

9.4. Provisiones de Regalía, Bonificación y Vacaciones.....43

1- ¿Qué es un salario mínimo?

El salario mínimo se ha definido como la cuantía mínima de remuneración que un empleador está obligado a pagar a sus asalariados por el trabajo que éstos hayan efectuado durante un período determinado, cuantía que no puede ser rebajada ni en virtud de un convenio colectivo ni de un acuerdo individual.

2- Salario mínimo según la categoría de la empresa

Las empresas del sector privado pertenecen a distintas categorías dependiendo de la magnitud de dichas empresas. La categoría es una combinación entre el número de trabajadores y las ventas anuales. Prima la más alta de las 2.

- Microempresa: tienen hasta 10 trabajadores y ventas brutas anuales de hasta Once Millones Cuatrocientos Diecinueve Mil Ochocientos Cincuenta y Cuatro pesos dominicanos con 62/100 centavos (RD$11,419,854.62).
- Pequeña empresa: de 11 a 50 trabajadores y ventas brutas anuales de hasta Setenta y Siete Millones Ochenta y Cuatro Mil Dieciocho pesos dominicanos con 72/100 centavos (RD$77,084,018.72).
- Mediana empresa: de 51 a 150 trabajadores y ventas brutas anuales de hasta Doscientos Ochenta y Ocho Millones Trescientos Cincuenta y Un Mil Trescientos Veintinueve pesos dominicanos con 30/100 centavos (RD$288,351,32 9.30).
- Gran empresa: tienen más de 150 trabajadores y ventas brutas anuales superiores a los Doscientos Ochenta y Ocho Millones Trescientos Cincuenta y Un Mil Trescientos Veintinueve pesos dominicanos con 30/100 centavos (RD$288,351,32 9.30).

2- Salario mínimo según la categoría de la empresa

Dependiendo de la magnitud de las empresas existen distintos montos del salario mínimo. Por ejemplo en este año 2025 tenemos esta realidad:

Categoría de empresa	1ro de abril de 2025	1ro de febrero de 2026
Micro	RD$15,860.32	RD$16,993.20
Pequeña	RD$17,193.12	RD$18,421.20
Mediana	RD$25,656.96	RD$27,489.60
Grande	RD$27,988.80	RD$29,988.00

3- Modificar el Salario Mínimo en SPN

En SPN, en el módulo de Nóminas, se tiene una opción en la cual se registra el salario mínimo, según la categoría de su empresa, con su fecha de entrada en vigencia.

La ruta para ir a la pantalla correspondientes es:

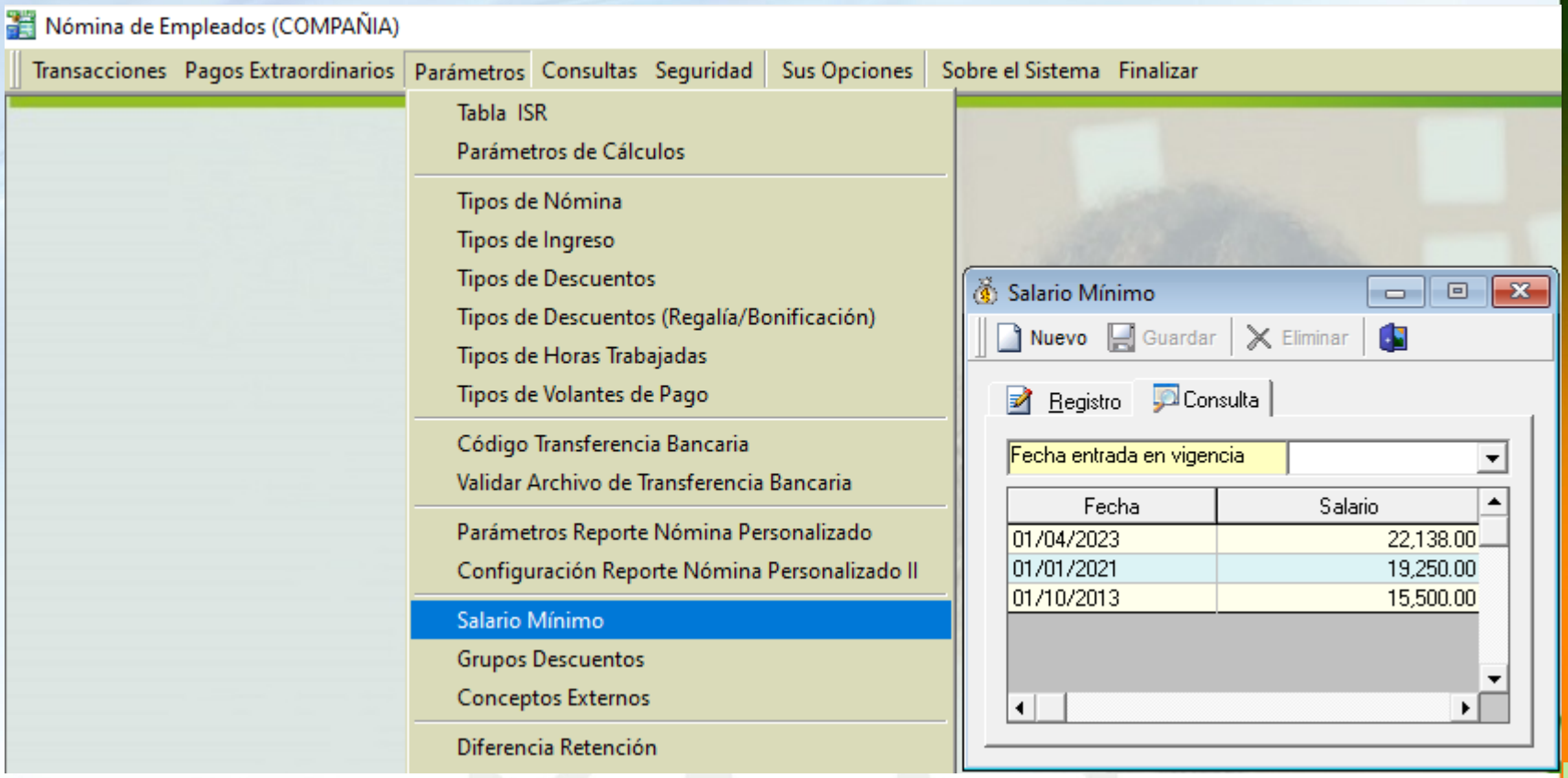

4- Ajuste de los topes de la TSS según salario mínimo

Los topes de la TSS dependen directamente del salario mínimo, ya que se componen de una cantidad de salarios mínimos cotizables.

El salario mínimo cotizable es el promedio de los salarios mínimos de las cuatro categorías de empresas:

Categoría de empresa	1ro de abril de 2025	1ro de febrero de 2026
Micro	RD$15,860.32	RD$16,993.20
Pequeña	RD$17,193.12	RD$18,421.20
Mediana	RD$25,656.96	RD$27,489.60
Grande	RD$27,988.80	RD$29,988.00
Totales	**RD$86,699.20**	**RD$92,892.00**
Salarios mínimos cotizables	**RD$21,674.80**	**RD$23,223.00**

Distribución de los topes de la TSS:

Topes de la TSS	Cantidad Salarios	1ro de abril de 2025	1ro de febrero de 2026
Salarios mínimos cotizables		RD$21,674.80	RD$23,223.00
Tope AFP	20	RD$433,496.00	RD$464,460.00
Tope ARS	10	RD$216,748.00	RD$232,230.00
Tope ARL	4	RD$86,699.20	RD$92,892.00

4- Ajuste de los topes de la TSS según salario mínimo

En SPN, en el módulo de Personal, en la pantalla “Compañías”, se recogen los topes de la TSS.

4.1 Tope para Riesgo Laboral.

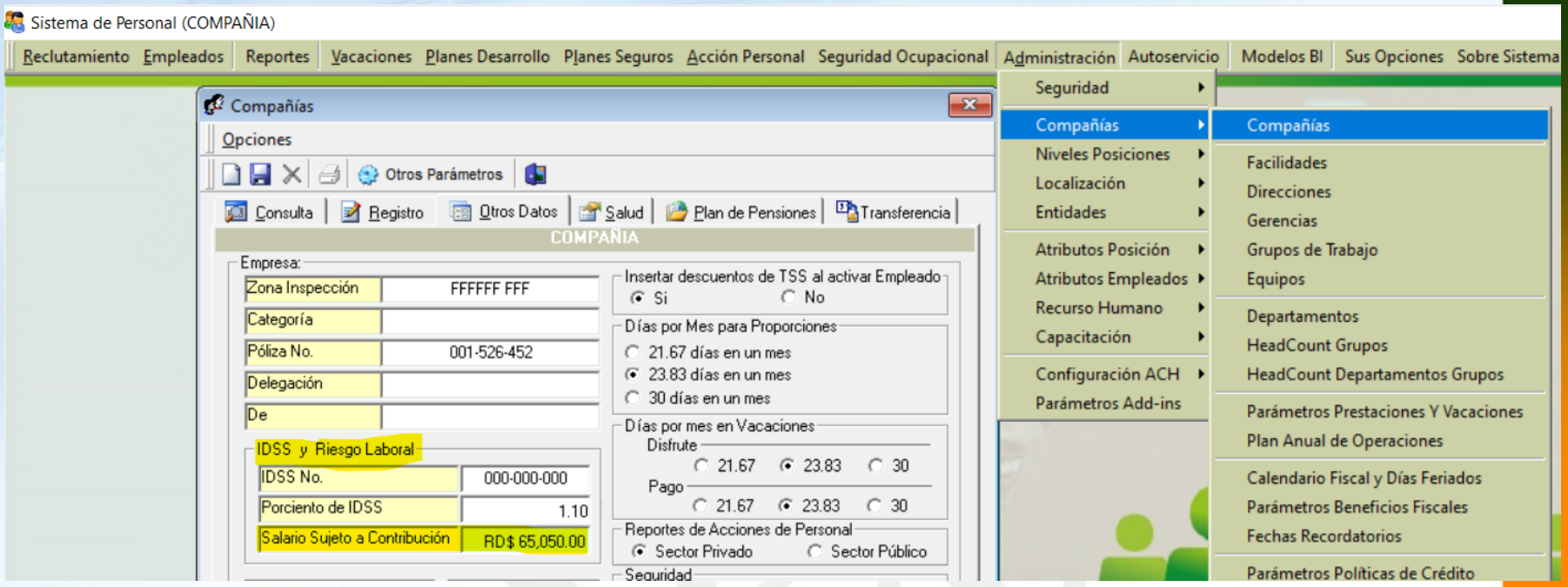

Esta pantalla, y las que se muestran a partir de esta página, tiene como objetivo mostrar la forma de utilizarla. No se deben tomar en cuenta los montos que aparecen en los ejemplos.

4- Ajuste de los topes de la TSS según salario mínimo

En SPN, en el módulo de Personal, en la pantalla “Compañías”, se recogen los topes de la TSS.

4.2 Tope para Seguro Familiar de Salud.

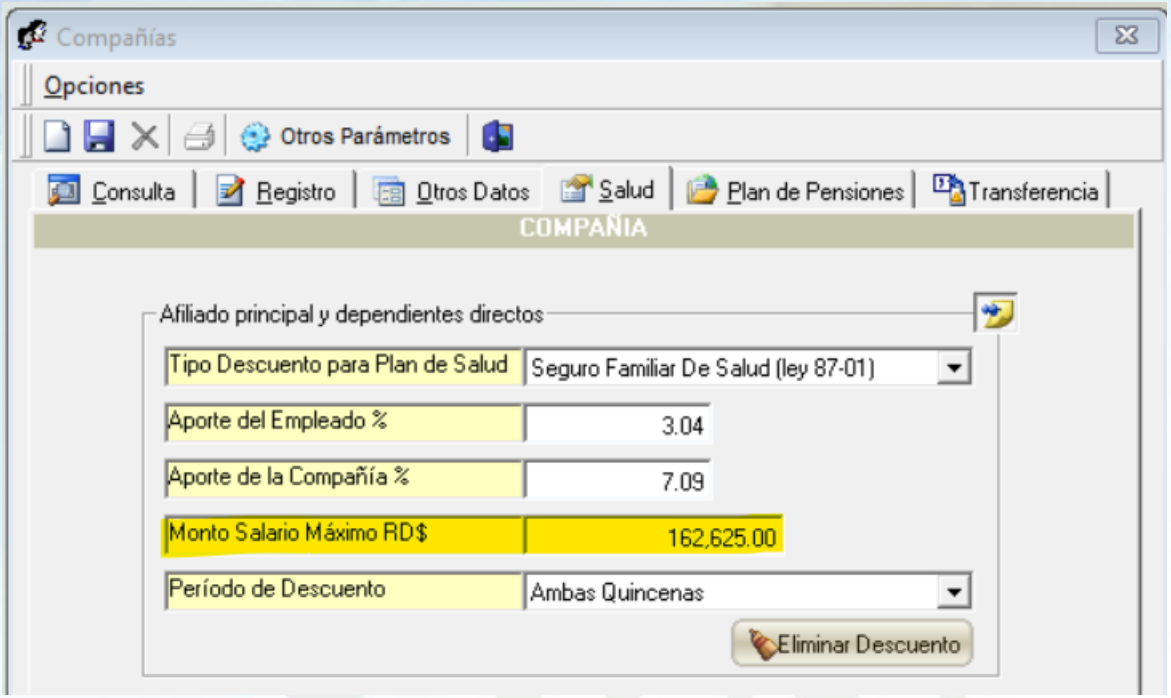

4- Ajuste de los topes de la TSS según salario mínimo

En SPN, en el módulo de Personal, en la pantalla “Compañías”, se recogen los topes de la TSS.

4.3 Tope para Plan de Pensiones.

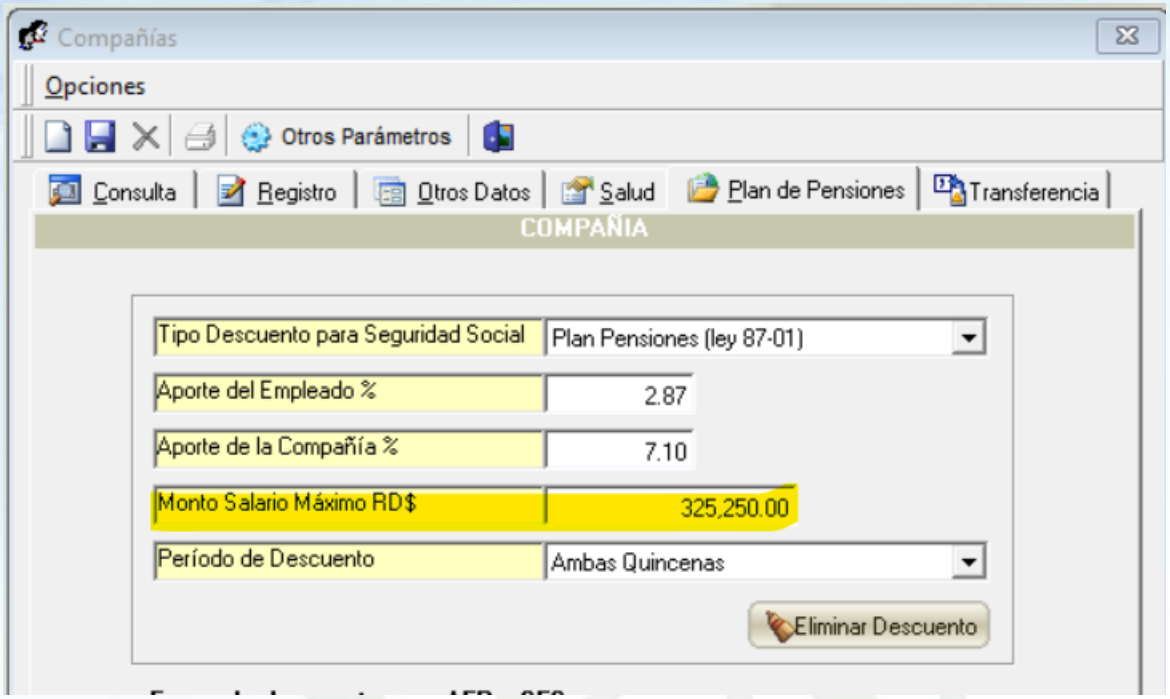

5- Conocer realidad de salarios antes del aumento

En SPN se tienen varias opciones para conocer la relación de empleados y sus salarios y el total general – antes del aumento.

5.1 Exportación de empleados a Excel desde el Maestro de Empleados o desde Consulta de Empleados.

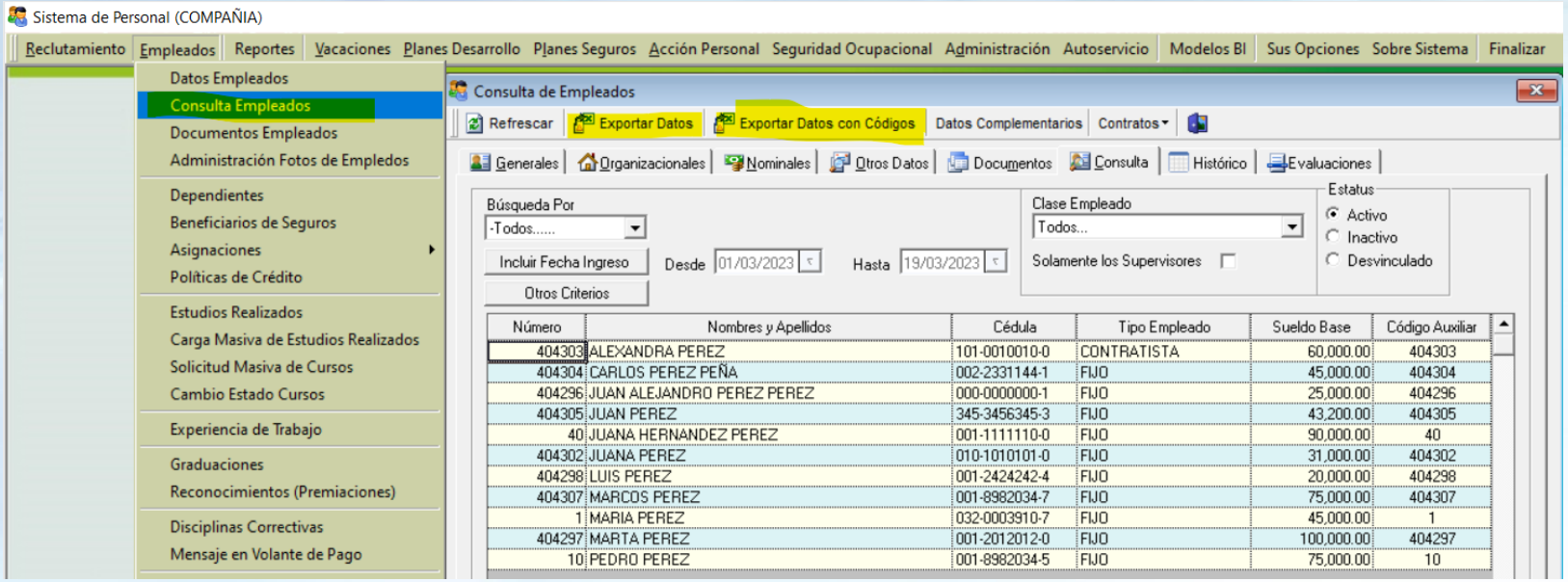

	A	B	D	E	F	G	AX	AY
1	COMPAÑÍA	CODIGO EMPLEADO	NOMBRE	PRIMER APELLIDO	SEGUNDO APELLIDO	NOMBRE COMPLETO	SALARIO BASE	SALARIO HORA
2	COMPAÑIA	404303	ALEXANDRA	PEREZ		ALEXANDRA PEREZ	RD$60,000.00	RD$314.73
3	COMPAÑIA	404304	CARLOS	PEREZ	PEÑA	CARLOS PEREZ PEÑA	RD$45,000.00	RD$236.05
4	COMPAÑIA	404296	JUAN ALEJANDRO	PEREZ	PEREZ	JUAN ALEJANDRO PEREZ PEREZ	RD$25,000.00	RD$131.14
5	COMPAÑIA	404305	JUAN	PEREZ		JUAN PEREZ	RD$43,200.00	RD$226.61
6	COMPAÑIA	40	JUANA	HERNANDEZ	PEREZ	JUANA HERNANDEZ PEREZ	RD$90,000.00	RD$472.09
7	COMPAÑIA	404302	JUANA	PEREZ		JUANA PEREZ	RD$31,000.00	RD$162.61
8	COMPAÑIA	404298	LUIS	PEREZ		LUIS PEREZ	RD$20,000.00	RD$104.91
9	COMPAÑIA	404307	MARCOS	PEREZ		MARCOS PEREZ	RD$75,000.00	RD$393.41
10	COMPAÑIA	1	MARIA	PEREZ		MARIA PEREZ	RD$45,000.00	RD$236.05
11	COMPAÑIA	404297	MARTA	PEREZ		MARTA PEREZ	RD$100,000.00	RD$524.55
12	COMPAÑIA	10	PEDRO	PEREZ		PEDRO PEREZ	RD$75,000.00	RD$393.41

5- Conocer realidad de salarios antes del aumento

En SPN se tienen varias opciones para conocer la relación de empleados y sus salarios y el total general – antes del aumento.

5.2 Empleados por debajo del salario mínimo.

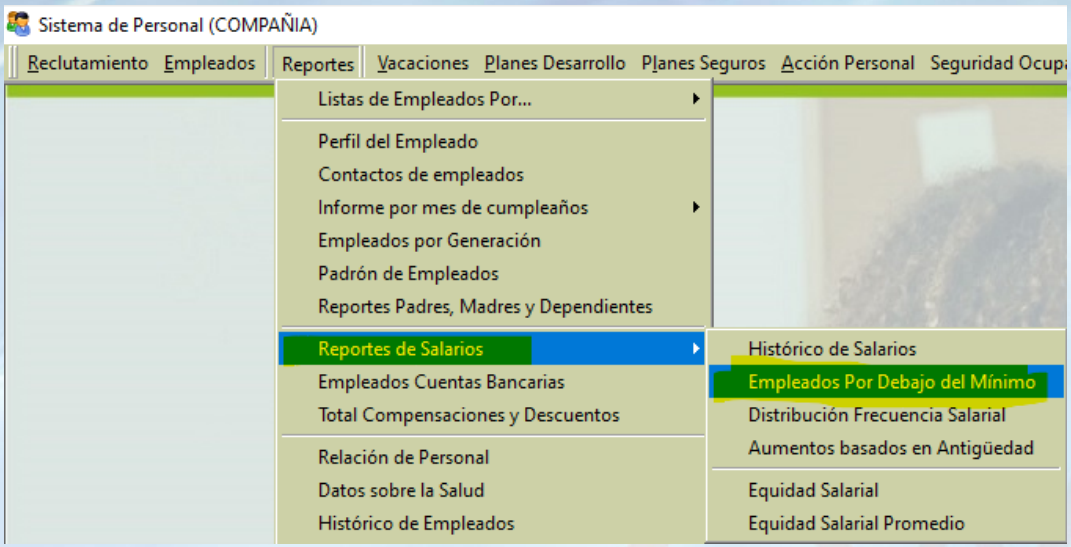

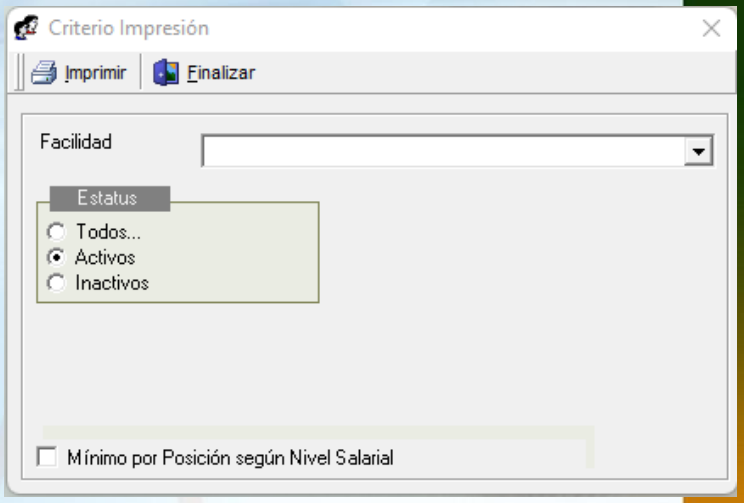

COMPAÑIA

Empleados por Facilidad con salario por debajo del mínimo: RD$22,138.00

Facilidad : Todas las Facilidades

Fecha : 19/03/2023
Hora : 10:53 pm
Página: 1 / 1

Codigo	Nombre empleado	Posición	Salario	Diferencia
2 - Sucursal 2				
404298	LUIS PEREZ	Secretaria	20,000.00	2,138.00
Empleados por Facilidad:	**1**			**2,138.00**
Total de Empleados:	**1**			**2,138.00**

5- Conocer realidad de salarios antes del aumento

En SPN se tienen varias opciones para conocer la relación de empleados y sus salarios y el total general – antes del aumento.

5.3 Por cualquiera de los listados de Empleados si tiene derecho a ver salario: Por Posición, Por Departamento, etc.

- Por Fecha de Ingreso
- Por Tipo Nómina
- Por Estatus
- Por Facilidad
- Por Clase de Empleado
- Por Nivel
- Por Clasificación
- Por Posición
- Por Departamento
- Por Grupo de Trabajo
- Por Tipo de Empleado
- Por Supervisor
- Por Equipo
- Por Profesión
- Por Nivel Académico
- Por Nivel Salarial
- Por Título Obtenido
- Por Discapacidad
- Por Grupo Ocupacional
- Por Unidad Organizacional
- Por Gerencia
- Por Dirección
- Por Ruta
- Por Turno
- Horario o Jornada
- Por ARS
- Por AFP

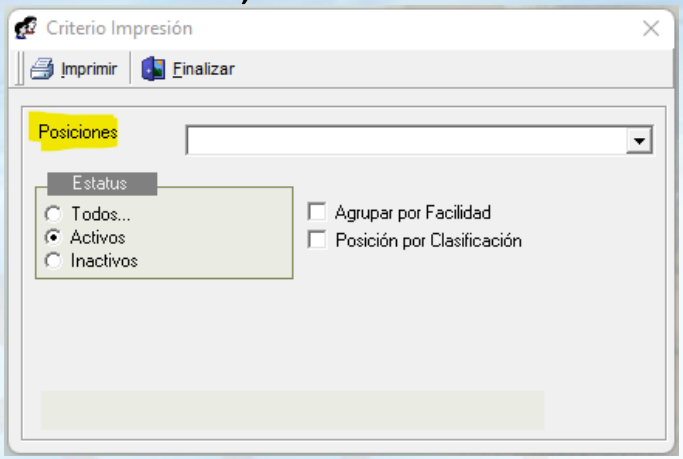

COMPAÑIA

Relación de Empleados por Posición

Posición : Todos las Posiciones

Ordenado por Código Posición y Apellidos

Fecha : 19/03/2023
Hora : 11:10:24 p.m.
Página: 1 / 1

CODIGO	NOMBRE	FECHA INGRESO	CEDULA	ESTADO CIVIL	SALARIO HORA	SALARIO BASE	E
Posición : 1 - Director Administrativo							
40	JUANA HERNANDEZ PEREZ	05/01/2020	001-1111110-0	Casado(a)	472.0940	90,000.00	
404302	JUANA PEREZ	05/01/2015	010-1010101-0	Casado(a)	162.6101	31,000.00	
	2					**121,000.00**	
Posición : 2 - Analista de RRHH							
404303	ALEXANDRA PEREZ	01/02/2021	101-0010010-0	Soltero(a)	314.7293	60,000.00	
	1					**60,000.00**	

5- Conocer realidad de salarios antes del aumento

En SPN se tienen varias opciones para conocer la relación de empleados y sus salarios y el total general – antes del aumento.

5.4 Todas las aportaciones sobre el mes más recientemente pagado.

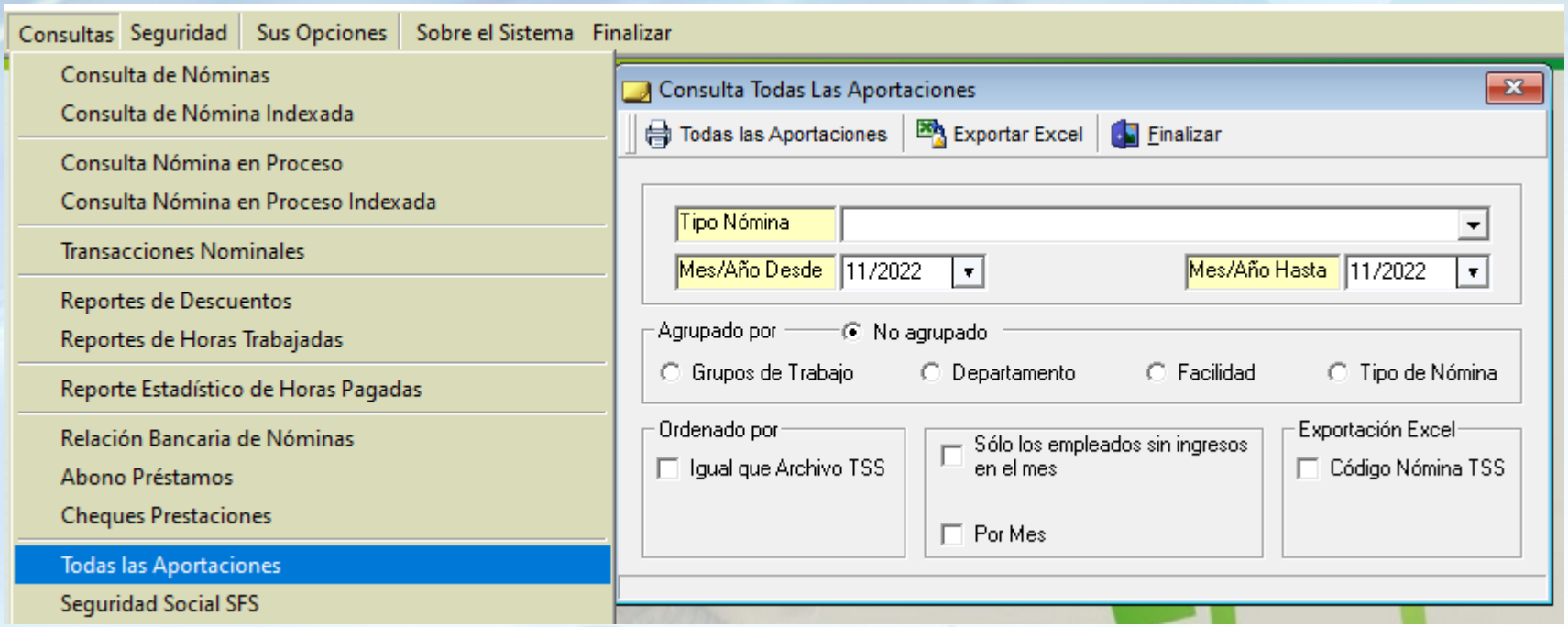

5- Conocer realidad de salarios antes del aumento

5.4 Todas las aportaciones consultando la nómina pagada más reciente.

COMPAÑIA

NOMINAS DEL MES DE NOVIEMBRE DE 2022

REPORTE DE APORTACIONES

Todos los tipos de nómina

Fecha: 20/03/2023
Hora: 02:40:40 a.m
Página: 1 / 1

No.	Cédula	Apellidos, Nombres	Salario	Otros Ingresos	Prestaciones	Dependiente Adicional	Aporte Plan de Pensiones		Riesgo Laboral	Aporte Plan de Salud		Infotep
							Afilidado 2.87 %	Empleador 7.10 %	1.10 %	Afiliado 3.04 %	Empleador 7.09 %	1.00 %
1	032-0003910-7	PEREZ, MARIA	1,000.00	0.00	0.00	0.00	28.70	71.00	11.00	30.40	70.90	10.00
10	001-8982034-5	PEREZ, PEDRO	75,000.00	0.00	0.00	0.00	2,152.50	5,325.00	715.00	2,280.00	5,317.50	750.00
40	001-1111110-0	HERNANDEZ PEREZ, JUANA	45,000.00	0.00	0.00	756.22	1,291.50	3,195.00	495.00	1,368.00	3,190.50	450.00
404296	000-0000000-1	PEREZ PEREZ, JUAN ALEJANDRO	25,000.00	2,000.00	0.00	0.00	774.90	1,917.00	297.00	820.80	1,914.30	270.00
404297	001-2012012-0	PEREZ, MARTA	1,000.00	0.00	0.00	0.00	28.70	71.00	11.00	30.40	70.90	10.00
404298	001-2424242-4	PEREZ, LUIS	10,000.00	0.00	0.00	0.00	287.00	710.00	110.00	304.00	709.00	100.00
404301	000-0001101-1	PEREZ, FEDERICO	20,000.00	0.00	164,803.00	3,024.90	5,303.85	13,121.02	715.55	4,943.80	11,530.11	381.28
404302	010-1010101-0	PEREZ, JUANA	15,500.00	0.00	0.00	0.00	444.85	1,100.50	170.50	471.20	1,098.95	155.00
404303	101-0010010-0	PEREZ, ALEXANDRA	60,000.00	3,000.00	0.00	1,512.45	1,808.10	4,473.00	693.00	1,915.20	4,466.70	630.00
404304	002-2331144-1	PEREZ PENA, CARLOS	45,000.00	0.00	0.00	3,024.90	1,291.50	3,195.00	495.00	1,368.00	3,190.50	450.00
404305	345-3456345-3	PEREZ, JUAN	21,600.00	0.00	0.00	0.00	619.92	1,533.60	237.60	656.64	1,531.44	216.00
404307	001-8982034-7	PEREZ, MARCOS	1,000.00	0.00	0.00	0.00	28.70	71.00	11.00	30.40	70.90	10.00
Total General		**Total Empleados: 12**	320,100.00	5,000.00	164,803.00	8,318.47	14,060.22	34,783.12	3,961.65	14,218.84	33,161.70	3,432.28

Aporte Plan de Pensiones ->	Afilidado:	14,060.22	**Desc. Dependiente Adicional ->**	Afilidado:	8,318.47		
	Empleador:	34,783.12					
Aporte Plan de Salud ->	Afilidado:	14,218.84	**Total de Aportes ->**	Afilidado:	36,597.53	**Total Ingresos ->**	489,903.00
	Empleador:	33,161.70		Empleador:	75,338.75		
Aporte Riesgo Laboral ->	Empleador:	3,961.65				**Total Ingresos + Aportes del Empleador->**	565,241.75
Aporte Infotep ->	Empleador:	3,432.28	**Total Salud y Riesgo Laboral ->**	Empleador:	37,123.35		

5- Conocer realidad de salarios antes del aumento

5.5 Provisiones de Regalía, Bonificación y Vacaciones.

Seleccionando el mes cerrado más reciente, se obtienen las provisiones antes del aumento. Lo puede tener en detalle por empleado o agrupado por departamento o por facilidad.

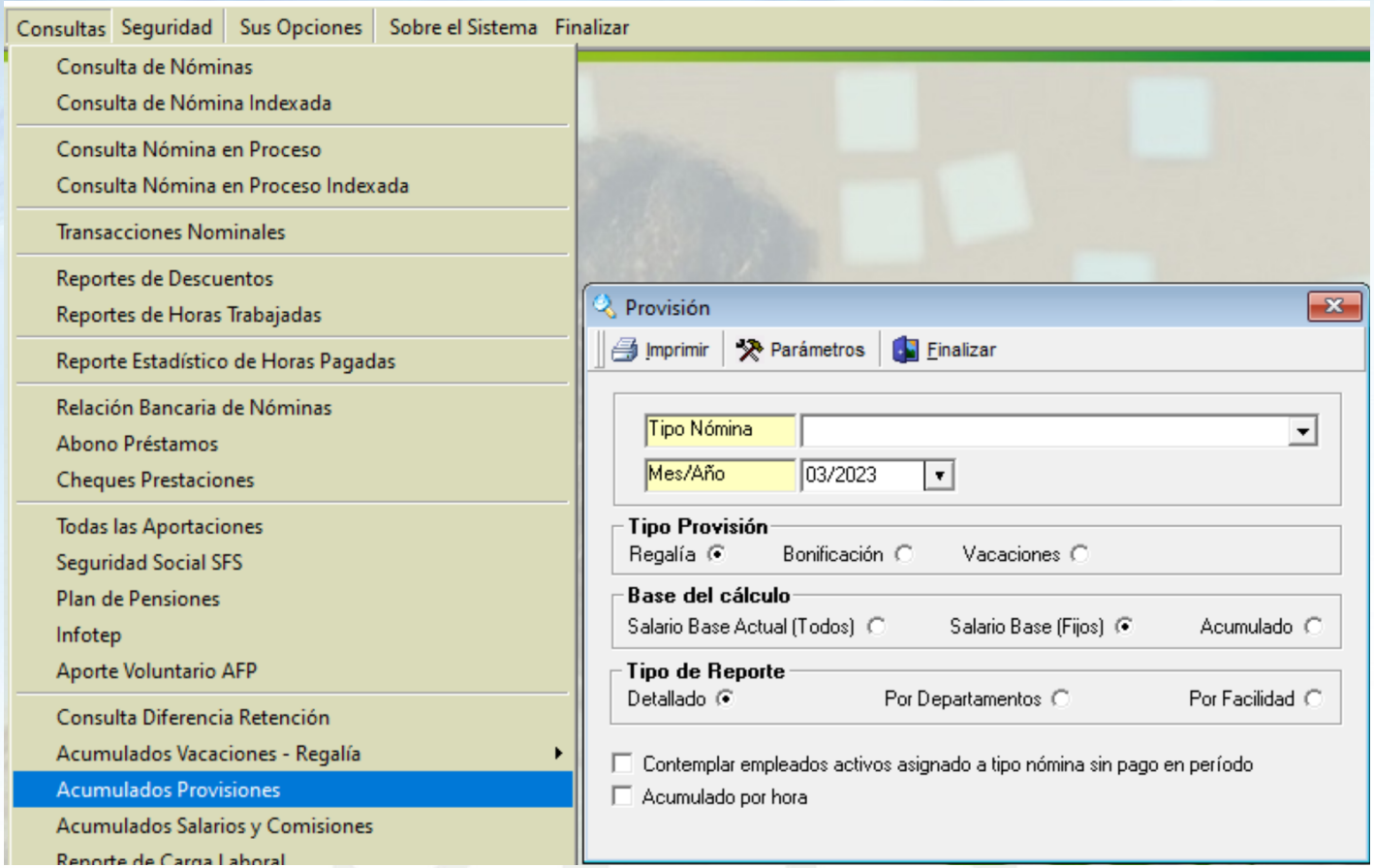

5- Conocer realidad de salarios antes del aumento

5.5 Provisiones de Regalía, Bonificación y Vacaciones.

Seleccionando el mes cerrado más reciente, se obtienen las provisiones antes del aumento. Lo puede tener en detalle por empleado o agrupado por departamento o por facilidad.

COMPAÑIA
REPORTE DE PROVISION REGALIA
NOMINA SUCURSAL 1
NOMINAS DEL MES DE NOVIEMBRE DEL 2022

Fecha: 20/03/2023
Hora: 07:23:38 p.m
Página: 1 / 1

Código	Cédula	Nombre		Aplicable Regalía	Provisión
Sucursal 1					
Administración					
10	001-8982034-5	PEDRO PEREZ		75,000.00	6,250.00
404296	000-0000000-1	JUAN ALEJANDRO PEREZ PEREZ		25,000.00	2,083.33
Sub total departamento:			**2**	**100,000.00**	**8,333.33**
Operativo					
404301	000-0001101-1	FEDERICO PEREZ		20,000.00	1,666.67
404303	101-0010010-0	ALEX PEREZ		30,000.00	2,500.00
404303	101-0010010-0	ALEXANDRA PEREZ		30,000.00	2,500.00
404304	002-2331144-1	CARLOS PEREZ PEÑA		45,000.00	3,750.00
Sub total departamento:			**3**	**125,000.00**	**10,416.67**
Sub total facilidad:			**5**	**225,000.00**	**18,750.00**
Total general:			**5**	**225,000.00**	**18,750.00**

COMPAÑIA
REPORTE DE PROVISION VACACIONES
NOMINA SUCURSAL 1
NOMINAS DEL MES DE NOVIEMBRE DEL 2022

Fecha: 20/03/2023
Hora: 07:26:35 p.m
Página: 1 / 1

Código	Cédula	Nombre		Aplicable Vacaciones	Días	Provisión
Sucursal 1						
Administración						
10	001-8982034-5	PEDRO PEREZ		RD$75,000.00	14	3,671.84
404296	000-0000000-1	JUAN ALEJANDRO PEREZ PEREZ		RD$25,000.00	18	1,573.65
Sub total departamento:			**2**	**RD$100,000.00**	**32**	**5,245.49**
Operativo						
404301	000-0001101-1	FEDERICO PEREZ		RD$40,000.00	18	2,517.83
404303	101-0010010-0	ALEXANDRA PEREZ		RD$60,000.00	14	2,937.47
404304	002-2331144-1	CARLOS PEREZ PEÑA		RD$45,000.00	14	2,203.11
Sub total departamento:			**3**	**RD$145,000.00**	**46**	**7,658.41**
Sub total facilidad:			**5**	**RD$245,000.00**	**78**	**12,903.90**
Total general:			**5**	**RD$245,000.00**	**78**	**12,903.90**

COMPAÑIA
REPORTE DE PROVISION REGALIA
NOMINA SUCURSAL 1
NOMINAS DEL MES DE NOVIEMBRE DEL 2022

Fecha: 20/03/2023
Hora: 07:24:41 p.m
Página: 1 / 1

Departamentos	Cantidad Empleados	Aplicable Regalía	Provisión
Sucursal 1			
Administración	2	100,000.00	8,333.33
Operativo	3	125,000.00	10,416.67
Sub total facilidad:	**5**	**225,000.00**	**18,750.00**
Total general:	**5**	**225,000.00**	**18,750.00**

COMPAÑIA
REPORTE DE PROVISION VACACIONES
NOMINA SUCURSAL 1
NOMINAS DEL MES DE NOVIEMBRE DEL 2022

Fecha: 20/03/2023
Hora: 07:27:26 p.m
Página: 1 / 1

Departamentos	Cantidad Empleados	Aplicable Regalía	Días	Provisión
Sucursal 1				
Administración	2	RD$100,000.00	32	5,245.49
Operativo	3	RD$145,000.00	46	7,658.41
Sub total facilidad:	**5**	**RD$245,000.00**	**78**	**12,903.90**
Total general:	**5**	**RD$245,000.00**	**78**	**12,903.90**

6- Reportes para conocer la estructura salarial

En SPN se tienen varias opciones para conocer la estructura salarial de la empresa antes de someter el aumento de salario.

6.1 Distribución de Frecuencia Salarial.

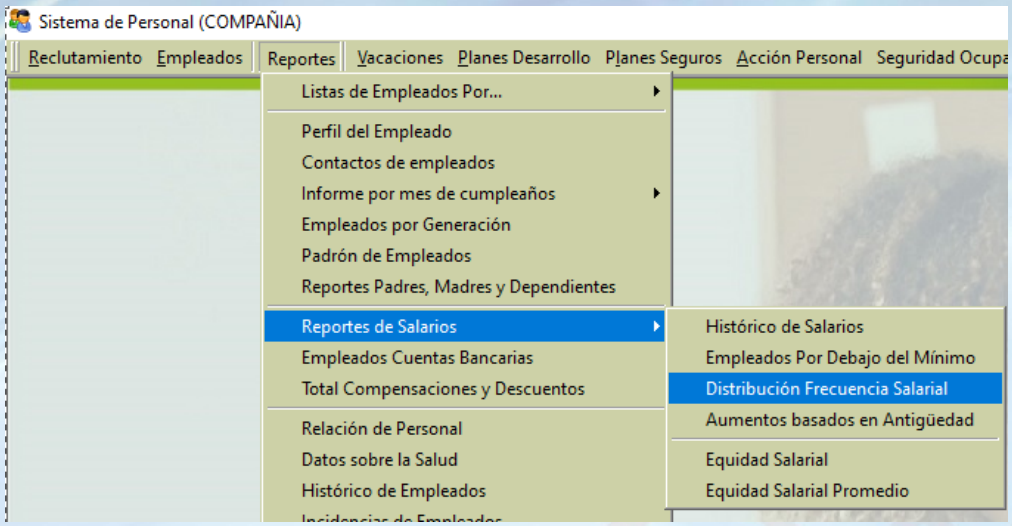

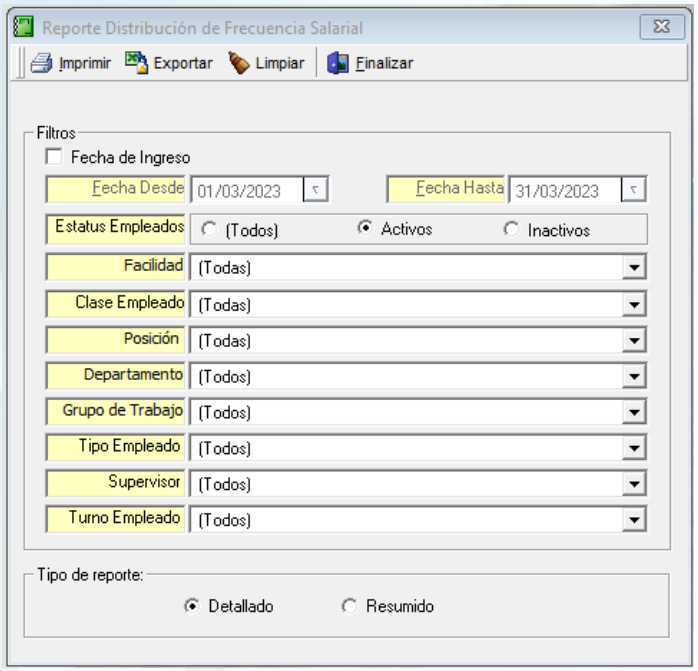

6- Reportes para conocer la estructura salarial

En SPN se tienen varias opciones para conocer la estructura de salarios – antes del aumento.

6.1 Distribución de Frecuencia Salarial.

COMPAÑIA

Reporte de Distribución Frecuencia Salarial

Fecha: 16/03/2023
Hora: 02:05:25 a.m.
Página: 1 / 2

Facilidad: (Todas)
Departamento: (Todos)
Grupo de Trabajo: (Todos)
Estatus Empleados: Activos
Supervisor: (Todos)
Clase de Empleado: (Todas)

Código	Nombre	Cédula	Posición	Departamento
20,000.00	**Colaboradores: 1**			
404298	LUIS PEREZ	001-2424242-4	Director Administrativo	Operativo
25,000.00	**Colaboradores: 1**			
404296	JUAN ALEJANDRO PEREZ PEREZ	000-0000000-1	CHOFER	Administración
31,000.00	**Colaboradores: 1**			
404302	JUANA PEREZ	010-1010101-0	Director Administrativo	Operativo
43,200.00	**Colaboradores: 1**			
404305	JUAN PEREZ	345-3456345-3	Conserje	Administración
45,000.00	**Colaboradores: 2**			
1	MARIA PEREZ	032-0003910-7	Conserje	Administración
404304	CARLOS PEREZ PEÑA	002-2331144-1	CHOFER	Operativo
60,000.00	**Colaboradores: 1**			
404303	ALEXANDRA PEREZ	101-0010010-0	Analista de RRHH	Operativo
75,000.00	**Colaboradores: 2**			
10	PEDRO PEREZ	001-8982034-5	Gerente de Sucursal	Administración
404307	MARCOS PEREZ	001-8982034-7	Conserje	Administración
90,000.00	**Colaboradores: 1**			
40	JUANA HERNANDEZ PEREZ	001-1111110-0	Director Administrativo	Administración
100,000.00	**Colaboradores: 1**			
404297	MARTA PEREZ	001-2012012-0	Conserje	Administración

Reporte Resumido

Salario	Colaboradores
20,000.00	1
25,000.00	1
31,000.00	1
43,200.00	1
45,000.00	2
60,000.00	1
75,000.00	2
90,000.00	1
100,000.00	1
609,200.00	**11**

6- Reportes para conocer la estructura salarial

En SPN se tienen varias opciones para conocer la estructura de salarios – antes del aumento.

6.2 Lista de empleados por clasificación

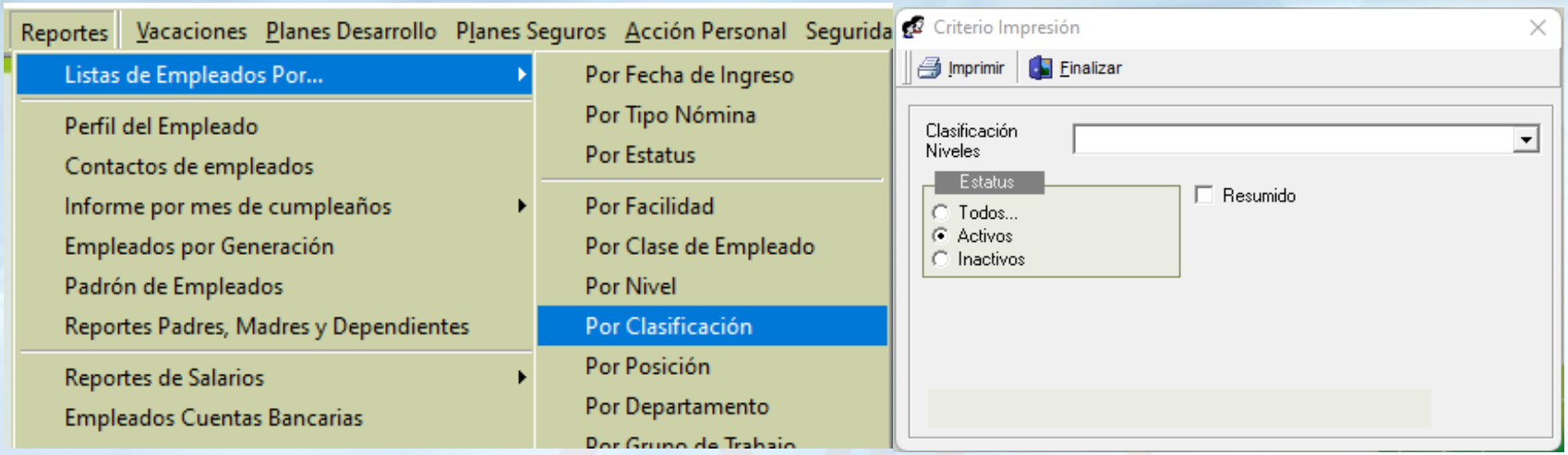

6- Reportes para conocer la estructura salarial

En SPN se tienen varias opciones para conocer la estructura de salarios – antes del aumento.

6.2 Lista de empleados por clasificación

COMPAÑIA

Empleados por Clasificación

Fecha : 20/03/2023
Hora : 00:00:00 AM
Página: 1 / 1

Codigo	Nombre y Apellido	F. Ingreso	Cédula	Estado Civil	Salar. Base	Por Hora	Cuenta	Tipo	Cargo o Posicion
Administracion General									
Nivel 2 - Gerencia General									
404305	JUAN PEREZ	05/04/2017	345-3456345-3	Casado(a)	43,200.00	226.6051	124123123	FIJO	Gerente de Comunicaciones
40	JUANA HERNANDEZ PEREZ	05/01/2020	001-1111110-0	Casado(a)	90,000.00	472.0940	70000000001	FIJO	Director Administrativo
404298	LUIS PEREZ	05/01/2015	001-2424242-4	Soltero(a)	20,000.00	104.9097	701231230	FIJO	Secretaria
1	MARIA PEREZ	01/01/2020	032-0003910-7	Casado(a)	45,000.00	236.0468	098765423	FIJO	Gerente de Comunicaciones
10	PEDRO PEREZ	25/03/2022	001-8982034-5	Soltero(a)	75,000.00	393.4110	4104443785	FIJO	Gerente de Sucursal
Sub total: 5					**273,200.00**				
Nivel 2 - Gerencia de Operaciones									
404304	CARLOS PEREZ PEÑA	01/11/2019	002-2331144-1	Casado(a)	45,000.00	236.0470	002221112221	FIJO	CHOFER
404296	JUAN ALEJANDRO PEREZ PEREZ	05/01/2015	000-0000000-1	Casado(a)	25,000.00	131.1372	721201201201	FIJO	CHOFER
404307	MARCOS PEREZ	01/07/2019	001-8982034-7	Soltero(a)	75,000.00	393.4110	4234443	FIJO	Gerente de Sucursal
404297	MARTA PEREZ	05/01/2015	001-2012012-0	Casado(a)	100,000.00	524.5488		FIJO	Gerente de Sucursal
Sub total: 4					**245,000.00**				
Nivel 2 - Contabilidad									
404303	ALEXANDRA PEREZ	01/02/2021	101-0010010-0	Soltero(a)	60,000.00	314.7293	3333222110	CONTRATISTA	Analista de RRHH
Sub total: 1					**60,000.00**				
TOTAL 10 Administracion General					**578,200.00**				
Tácticos									
Nivel 4 - Operativo									
404302	JUANA PEREZ	05/01/2015	010-1010101-0	Casado(a)	31,000.00	162.6101	07070707070	FIJO	Director Administrativo
Sub total: 1					**31,000.00**				
TOTAL 1 Tácticos					**31,000.00**				
TOTAL GENERAL 11 Empleados					**609,200.00**				

7- Herramientas de SPN para Aumento de Salario

SPN cuenta con varias opciones, tanto individuales como masivas, para realizar aumentos de salario.

7.1 Acciones de personal directas de aumento de salario

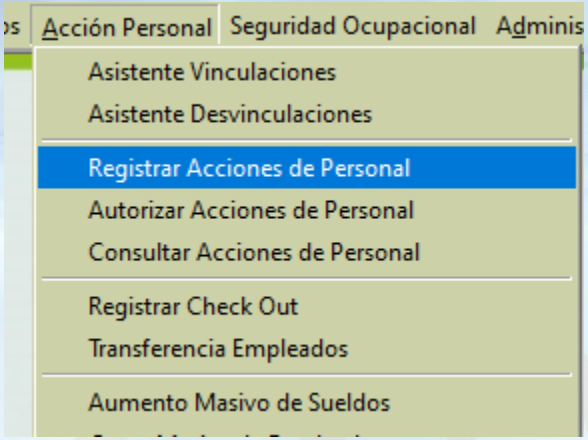

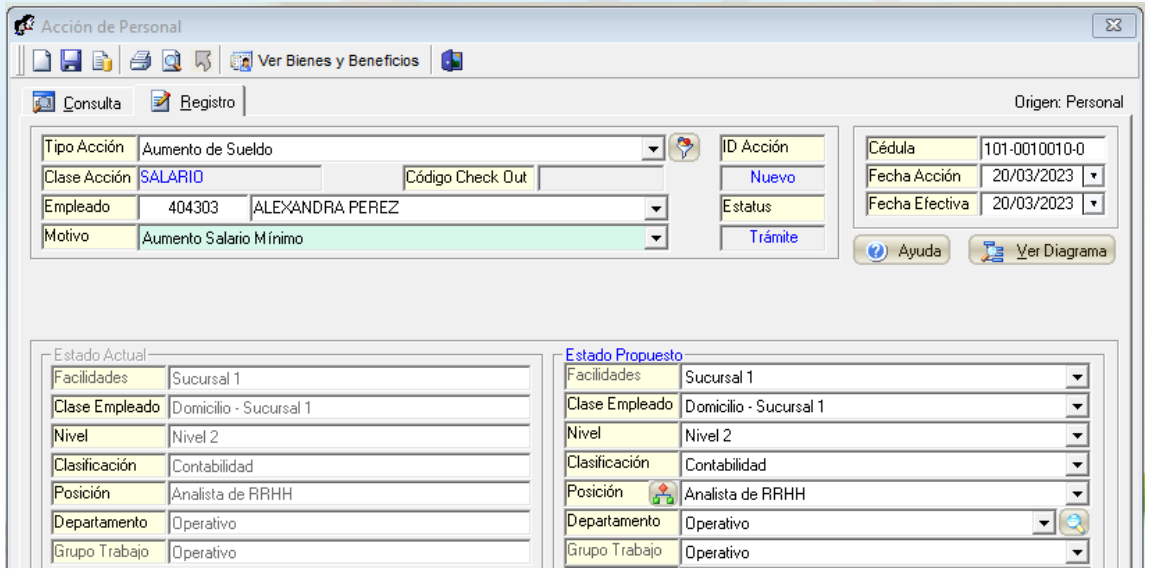

7- Herramientas de SPN para Aumento de Salario

7.2 Aumento masivo de salario.

Para realizar estos aumentos existen 2 maneras:

- Por concepto de empleado: consiste en seleccionar los empleados que cumple con un mismo criterio, por ejemplo: Todos los empleados con sueldo menor a RD$20,000.00, o todos los empleados de un mismo departamento, etc.
- Por archivo Excel: consiste en completar un archivo Excel con el código de empleado, el tipo de aumento, si es propuesto o porcentual y el salario o porciento a aumentar.

Ambas maneras se realizan desde la misma pantalla:

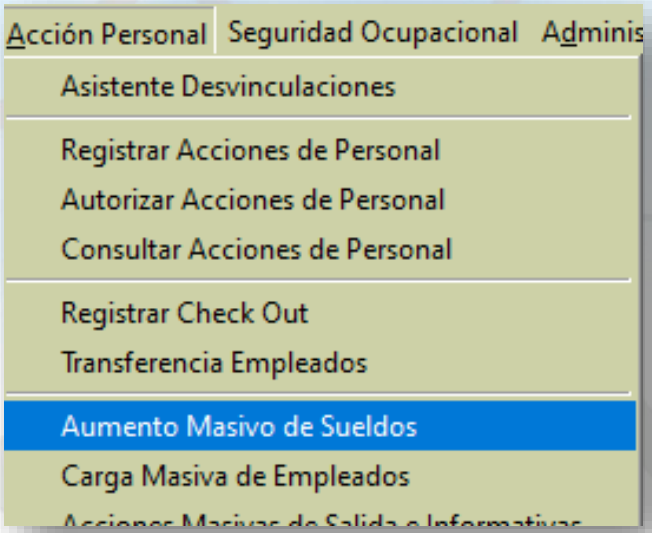

7- Herramientas de SPN para Aumento de Salario

7.2 Aumento masivo de salario

7.2.1 Por criterios de selección de empleados

- Esta forma se utiliza cuando el aumento se realizará a empleados que tienen uno o varios criterios en común, ya sea: **Departamento**, **Tipo de Nómina**, **Posición u otra entidad**. También puede combinarse con el tiempo en la empresa y/o con un segundo grupo de criterios.

- Luego de hacer clic en **Nuevo** se presentará la siguiente pantalla:

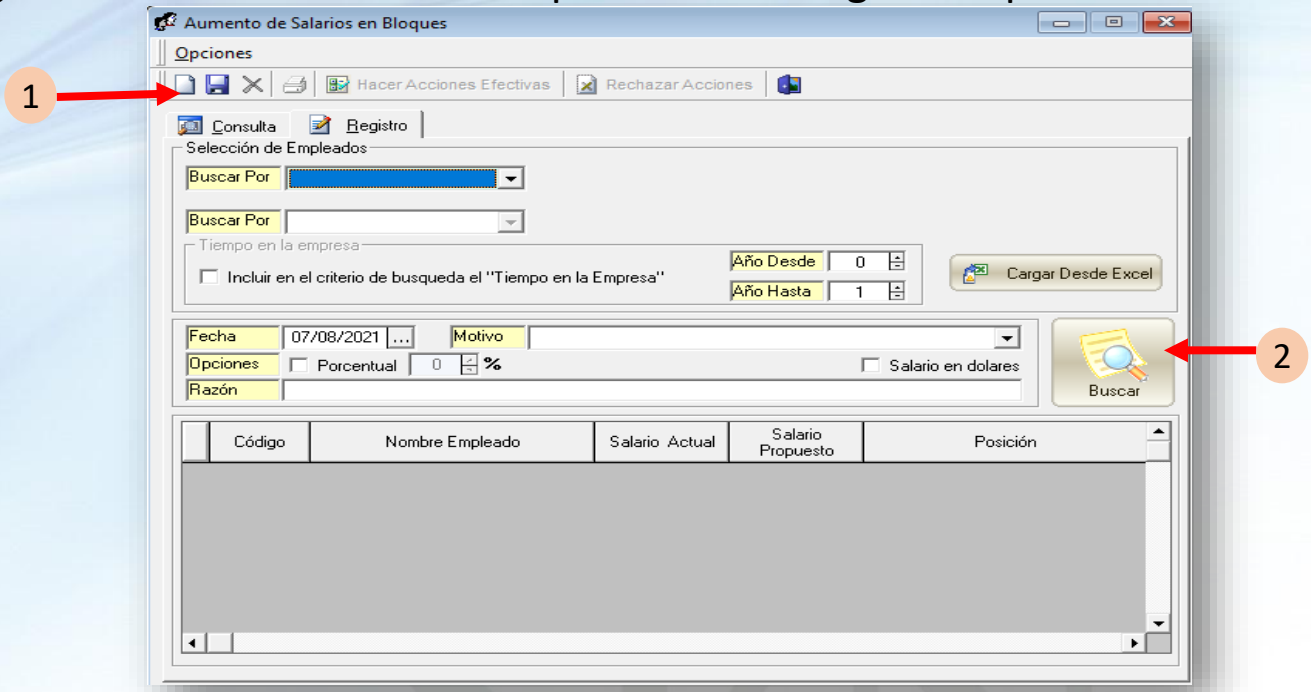

1. **Selección de Empleados**: Se usa para especificar los criterios de búsqueda de los empleados, mencionado anteriormente, a los cuales se le realizará dicho aumento.
2. Luego de seleccionar el criterio de búsqueda, hacer clic en **buscar**.

7- Herramientas de SPN para Aumento de Salario

7.2 Aumento masivo de salario

7.2.1 Por criterios de selección de empleados

- Luego de hacer clic en "**Buscar**" se mostrarán los empleados que cumple con el criterio de búsqueda.

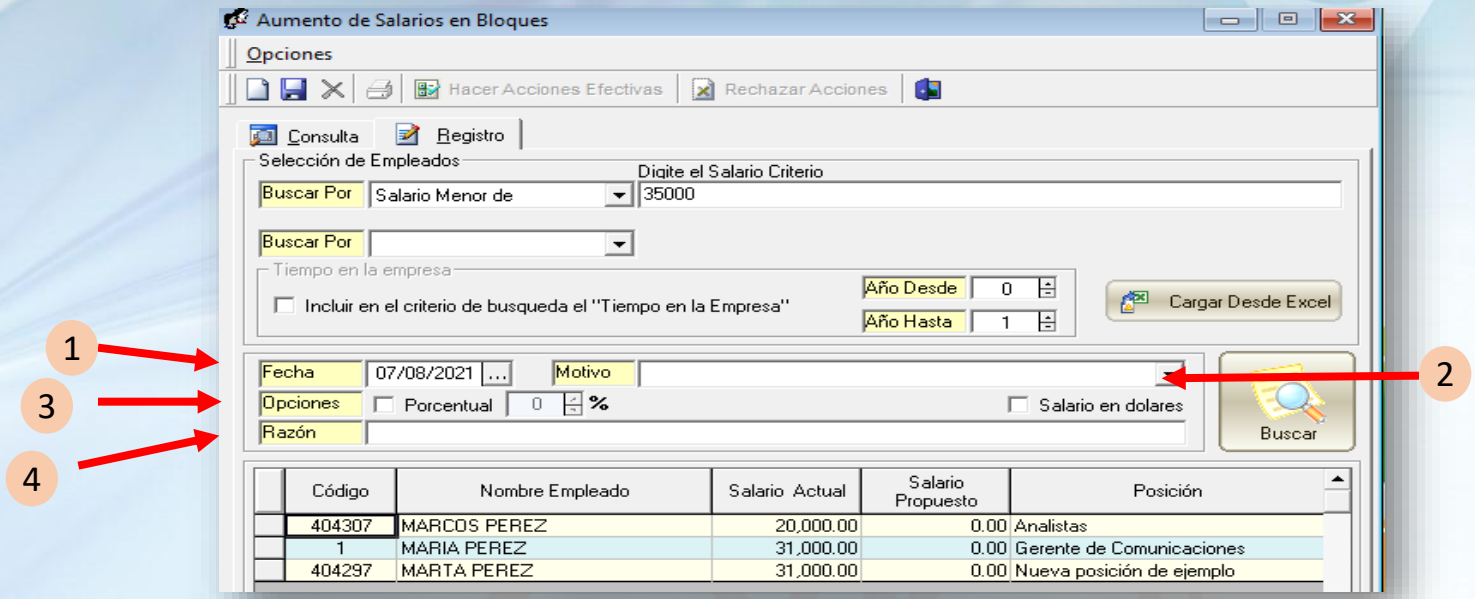

1. **Fecha**: Colocar la fecha en la que se hará efectiva dicha acción.
2. **Motivo**: Seleccionar el motivo por el cual se realiza dicha acción.
3. **Opciones**:
   a. Porcentual
   b. Salario propuesto
4. **Razón**: Colocar comentario acerca de dicha acción.

7- Herramientas de SPN para Aumento de Salario

7.2 Aumento masivo de salario

7.2.1 Por criterios de selección de empleados

- **Aumento porcentual:** En caso que el aumento sea porcentual, marcar el check y colocar el porcentaje. Se determina el % basado en el salario mínimo anterior. Luego hacer click en buscar para que quede actualizado el salario propuesto.

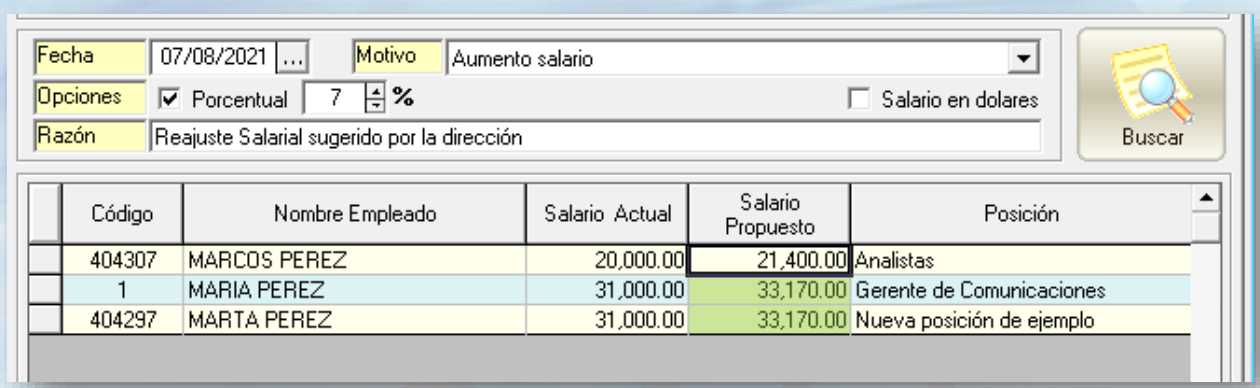

- **Aumento salario propuesto:** Si el salario es propuesto, modificar la columna salario propuesto en el mismo grid.

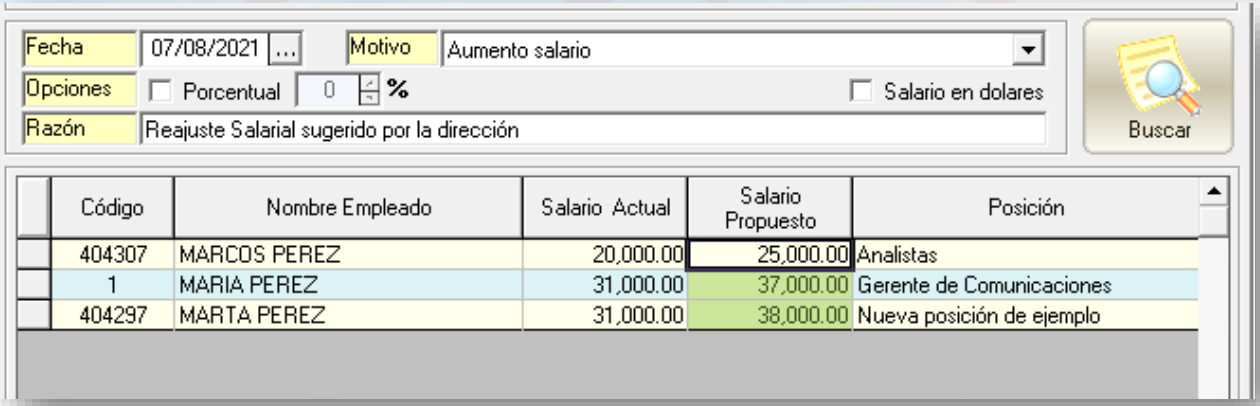

7- Herramientas de SPN para Aumento de Salario

7.2 Aumento masivo de salario

7.2.2 Por importación de archivo Excel

- Primero se debe obtener la siguiente plantilla [GI-PI-005-Plantilla de Importación de Reajuste Salario en Bloque] para completarla.
- Debajo la estructura del archivo y la forma de completarlo:

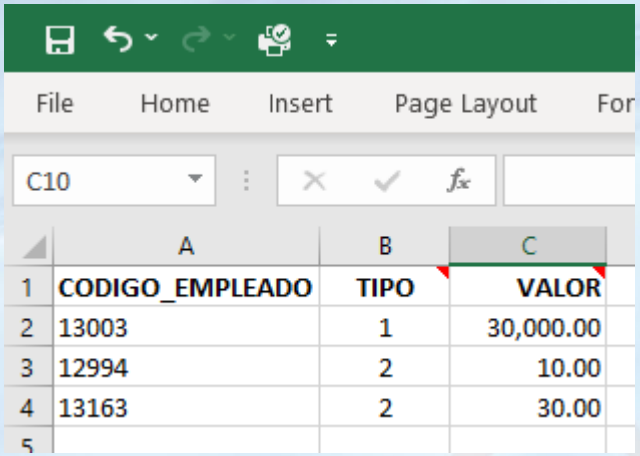

	A	B	C
1	CODIGO_EMPLEADO	TIPO	VALOR
2	13003	1	30,000.00
3	12994	2	10.00
4	13163	2	30.00
5			

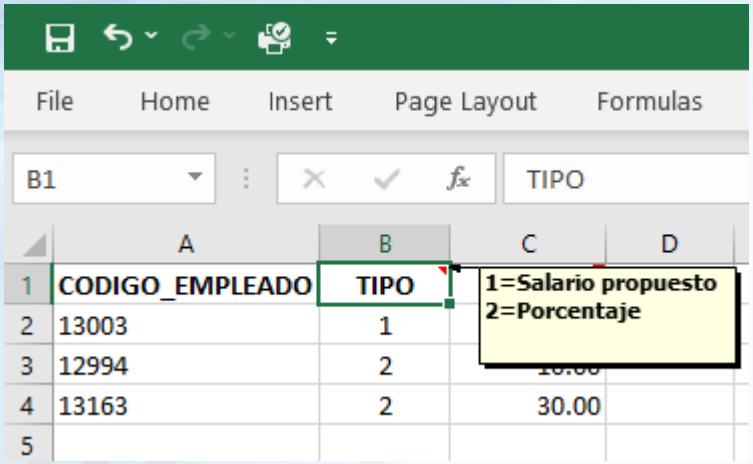

	A	B	C	D
1	CODIGO_EMPLEADO	TIPO		
2	13003	1		
3	12994	2		
4	13163	2	30.00	
5				

1=Salario propuesto
2=Porcentaje

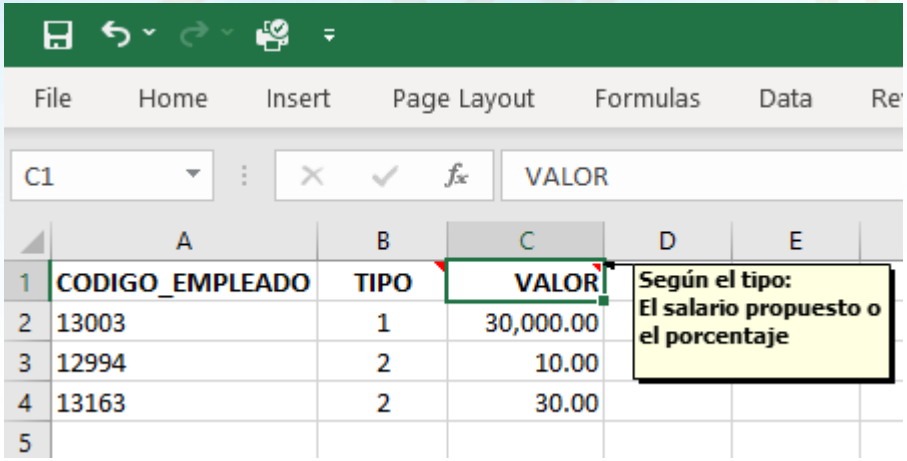

	A	B	C	D	E
1	CODIGO_EMPLEADO	TIPO	VALOR		
2	13003	1	30,000.00		
3	12994	2	10.00		
4	13163	2	30.00		
5					

Según el tipo:
El salario propuesto o el porcentaje

7- Herramientas de SPN para Aumento de Salario

SPN cuenta con varias opciones, tanto individuales como masivas, para realizar aumentos de salario.

7.3 Aumento masivo basado en Antigüedad

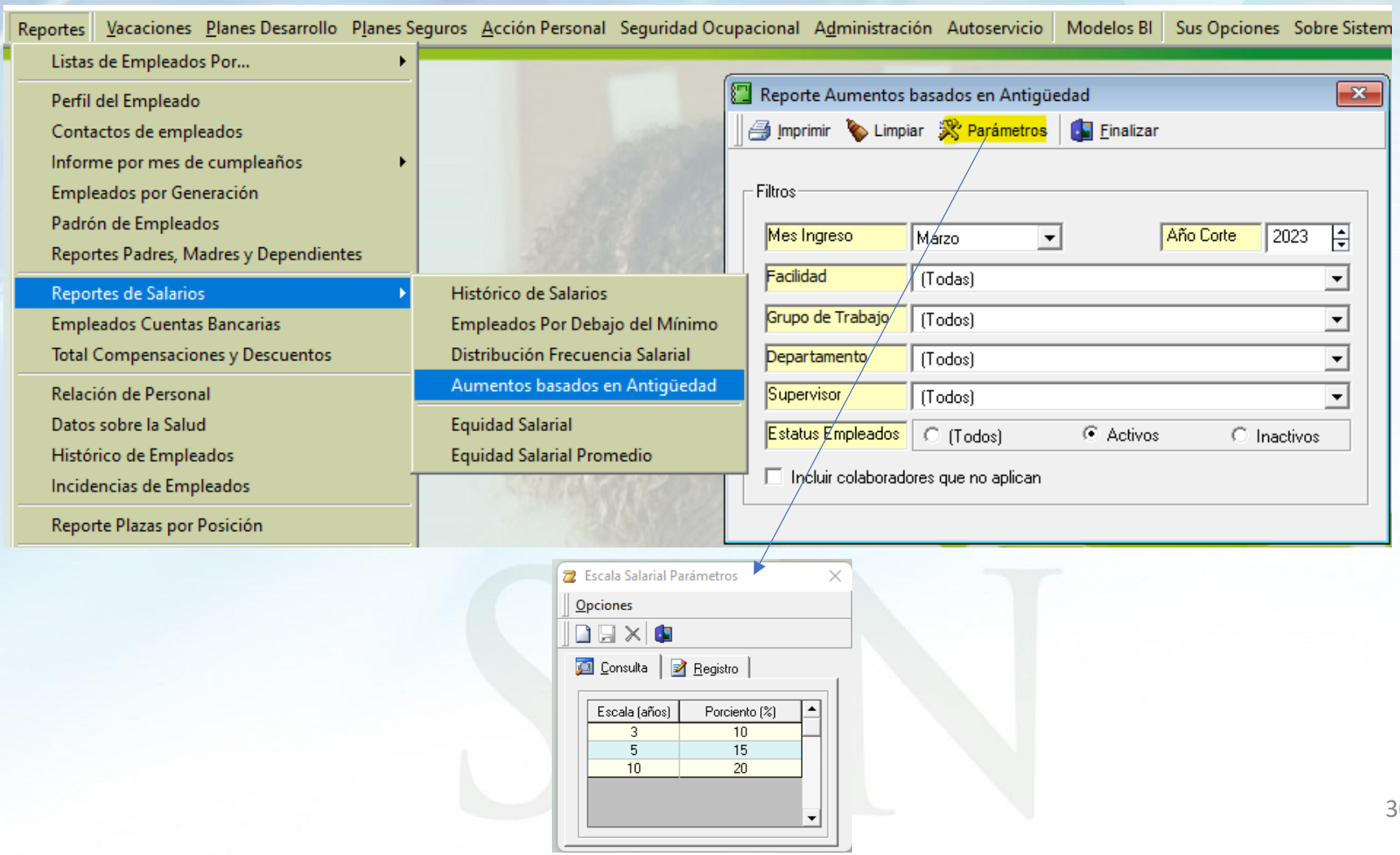

7- Herramientas de SPN para Aumento de Salario

SPN cuenta con varias opciones, tanto individuales como masivas, para realizar aumentos de salario.

7.3 Aumento masivo basado en Antigüedad

COMPAÑIA

Reporte Aumentos basados en Antigüedad

Fecha: 20/03/2023
Hora: 01:38:20 a.m.
Página: 1 / 1

Facilidad: (Todas)
Supervisor: (Todos)
Estatus Empleados: Activos
Departamento: (Todos)
Grupo de Trabajo: (Todos)
Mes: Marzo **Año:** 2023

Código	Nombre Completo	Salario	Ingreso	Tiempo (años)	Posición	Incremento	Salario +
10	PEDRO PEREZ	75,000.00	25/03/2020	3	Gerente de Sucursal	7,500.00	82,500.00

Total colaboradores: 1

Parámetros

Tiempo en empresa (años)	% Incremento
3	10.00
5	15.00
10	20.00

7- Herramientas de SPN para Aumento de Salario

SPN cuenta con varias opciones, tanto individuales como masivas, para realizar aumentos de salario.

7.4. Consideraciones sobre aumentos a empleados por hora

Si al realizar un aumento de salario, se requiere pagar una proporción de las horas laboradas con el salario anterior y la proporción restante con el nuevo salario por la fecha efectiva del aumento, se deben seguir los siguientes pasos:

A) Deshabilitar parámetro **Actualiza Horas Pendientes en Reajustes**:

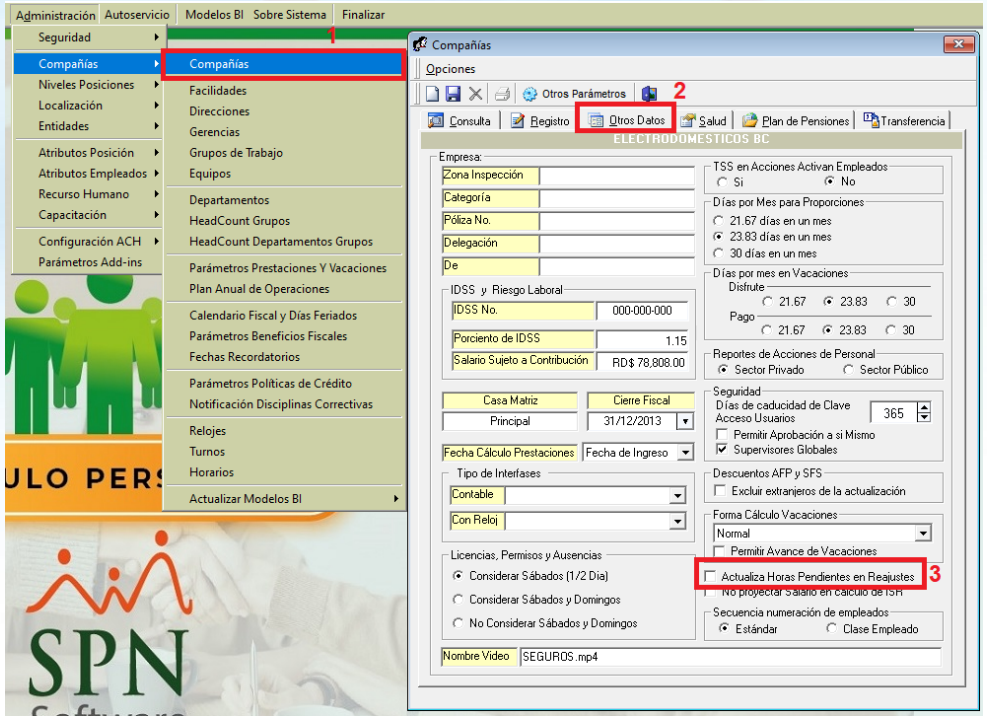

7- Herramientas de SPN para Aumento de Salario

SPN cuenta con varias opciones, tanto individuales como masivas, para realizar aumentos de salario.

7.4. Consideraciones sobre aumentos a empleados por hora

B) Cargar las cantidades de horas que se pagarán con el salario previo al aumento.

C) Proceder con la carga o registro de las acciones de aumento salarial con el nuevo salario y autorizarlas.

D) Luego de que las acciones de personal sean efectivas, proceder con la carga de las horas faltantes a ser calculadas con el nuevo salario.

Con esto se logra dentro de un mismo período de nóminas, realizar pagos de horas con dos bases de salario por horas previo y después de un aumento salarial.

8- Ajuste de Bandas o Niveles Salariales

Ante el aumento del salario mínimo es muy probable que se necesiten modificar los niveles salariales actuales.

8.1 Niveles Salariales

Empleados | Reportes | Vacaciones | Planes Desarrollo | Planes Seguros | Acción Personal | Seguridad Ocupacional | Administración | Autoservicio | Modelos BI | Sus Opciones | Sobr

Niveles Salariales

Opciones

Estructura

Consulta | Registro

Nivel	Descripción	Mínimo	Medio	Máximo	ID
1	Nivel A	10000.00	12857.15	15714.29	1
2	Nivel B	16000.00	21000.00	26000.00	2
3	Nivel C	26000.00	33500.00	41000.00	3
4	Nivel D	42000.00	56000.00	70000.00	4
5	Nivel E	71000.00	90500.00	110000.00	5
6	Nivel F	111000.00	130500.00	150000.00	6
7	Nivel G	151000.00	180500.00	210000.00	7

Seguridad
Compañías
Niveles Posiciones
Localización
Entidades
Atributos Posición
Atributos Empleados
Recurso Humano
Capacitación
Configuración ACH
Parámetros Add-ins

Frecuencia de Pago
Nivel Salarial
Salario Mercado por Posición
Grupos Ocupacionales
Tipos de Bienes y Beneficios
Beneficios por Posición
Motivos Entrega de Bienes
Grados
Operaciones
Job Grade

Niveles Salariales

Opciones

Estructura

Consulta | Registro

Código: 1 — Nivel Salarial: 1

Descripción: Nivel A

No estructurado

Mínimo: 10,000.00 — Medio: 12,857.15 — Máximo: 15,714.29

8- Ajuste de Bandas o Niveles Salariales

8.2 Reporte de Empleados por Niveles Salariales

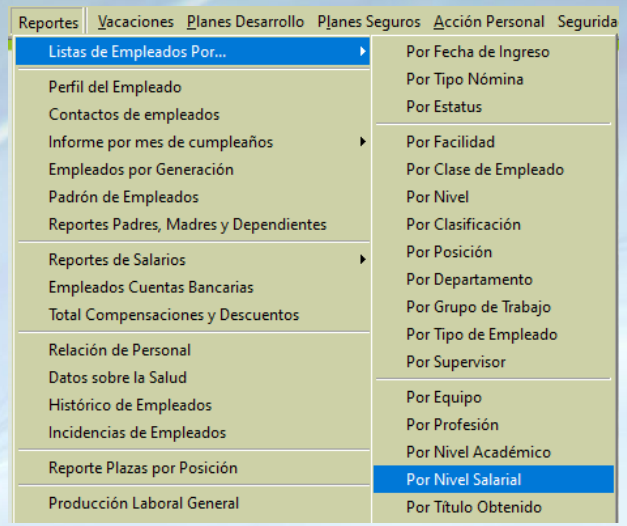

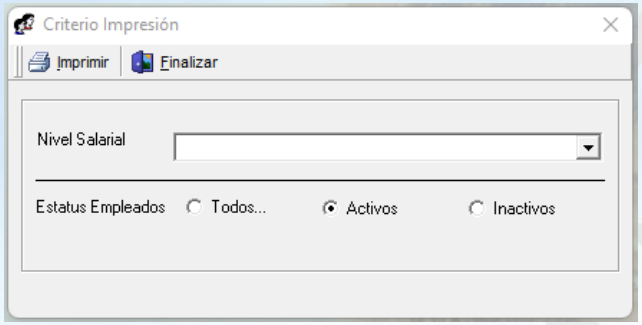

COMPAÑIA

Relación de Empleados por Nivel Salarial

Fecha: 20/03/2023
Hora: 02:15:59 a.m.
Página: 1 / 1

Todos los niveles **Estatus : Activos**

Código	Nombre	Departamento	Posición	Salario E
NIVEL SALARIAL: Nivel A		**Mínimo : 10,000.00**	**Máximo: 15,714.29**	
10	PEDRO PEREZ	Administración	Gerente de Sucursal	75,000.00
404297	MARTA PEREZ	Administración	Gerente de Sucursal	100,000.00
404305	JUAN PEREZ	Administración	Gerente de Comunicaciones	43,200.00
404307	MARCOS PEREZ	Administración	Gerente de Sucursal	75,000.00
Cantidad empleados en Nivel Salarial: 4				**293,200.00**
NIVEL SALARIAL: Nivel D		**Mínimo : 42,000.00**	**Máximo: 70,000.00**	
404303	ALEXANDRA PEREZ	Operativo	Analista de RRHH	60,000.00
404296	JUAN ALEJANDRO PEREZ PEREZ	Administración	CHOFER	25,000.00
Cantidad empleados en Nivel Salarial: 2				**85,000.00**
NIVEL SALARIAL: Nivel E		**Mínimo : 71,000.00**	**Máximo: 110,000.00**	
1	MARIA PEREZ	Administración	Gerente de Comunicaciones	45,000.00
404302	JUANA PEREZ	Operativo	Director Administrativo	31,000.00
404304	CARLOS PEREZ PEÑA	Operativo	CHOFER	45,000.00
Cantidad empleados en Nivel Salarial: 3				**121,000.00**
NIVEL SALARIAL: Nivel F		**Mínimo : 111,000.00**	**Máximo: 150,000.00**	
404298	LUIS PEREZ	Operativo	Secretaria	20,000.00
40	JUANA HERNANDEZ PEREZ	Administración	Director Administrativo	90,000.00
Cantidad empleados en Nivel Salarial: 2				**110,000.00**
Total de empleados : 11				**609,200.00**

8- Ajuste de Bandas o Niveles Salariales

8.3 Reporte de Equidad Salarial

Sistema de Personal (COMPAÑIA)

Reclutamiento | Empleados | Reportes | Vacaciones | Planes Desarrollo | Planes Seguros | Acción Personal | Seguridad Ocupacional | Administración | Autoservicio

- Listas de Empleados Por...
- Perfil del Empleado
- Contactos de empleados
- Informe por mes de cumpleaños
- Empleados por Generación
- Padrón de Empleados
- Reportes Padres, Madres y Dependientes
- Reportes de Salarios
  - Histórico de Salarios
  - Empleados Por Debajo del Mínimo
  - Distribución Frecuencia Salarial
  - Aumentos basados en Antigüedad
  - Equidad Salarial
  - Equidad Salarial Promedio
- Empleados Cuentas Bancarias
- Total Compensaciones y Descuentos
- Relación de Personal
- Datos sobre la Salud
- Histórico de Empleados
- Incidencias de Empleados
- Reporte Plazas por Posición
- Producción Laboral General
- Producción Laboral Distintos Criterios
- HeadCount
- Planilla Personal Fijo
- Antigüedad Por Posición
- Retorno Inversión (ROI) Capital Humano
- Factor Bradford
- Reportes Capacitación
- Cartas, Contratos y Certificaciones
- Reportes Ministerio de Trabajo
- Empleados Dirección
- Firma Empleados
- Vencimientos Licencias de Conducir
- Empleados sin Foto
- Reporte Empleados Casilleros

Reportes de equidad salarial

Imprimir | Limpiar Pantalla | Finalizar

Comparación salarial por empleados: (•) Interna ( ) Mercado

Comparación salarial por posición: ( ) Mercado

Criterio

Empleados	0	
Facilidad	0	
Departamento	0	
Posición	0	
Grupo Trabajo	0	
Tipo Empleado	0	

Estatus empleado: ( ) Todos (•) Activo ( ) Inactivo ( ) Desvinculado

Estatus equidad salarial: (•) Todos ( ) Por Debajo ( ) Dentro ( ) Por Encima ( ) Entre el mínimo y el medio ( ) Entre el medio y el máximo

8- Ajuste de Bandas o Niveles Salariales

8.3 Reporte de Equidad Salarial

COMPAÑIA

Reporte de equidad salarial interna

Tipo de Empleado: Todos

Estatus equidad salarial Todos

Fecha : 20/03/2023
Hora : 02:22:12 a. m.
Página : 1 / 2

Empleados	Cédula	Genero	Posición	Banda o Nivel Salarial	Tab.	Salario	Mínimo	Medio	Máximo	Diferencia	E
Sucursal 1											
Administración											
10 - PEREZ PEDRO	001-8982034-5	Masculino	Gerente de Sucursal	Nivel A		75,000.00	10,000.00	12,857.15	15,714.29	59,285.71	
404296 - PEREZ PEREZ JUAN ALEJANDRO	000-0000000-1	Masculino	CHOFER	Nivel D		25,000.00	42,000.00	56,000.00	70,000.00	-17,000.00	
Total empleados departamento :	**2**			**Total General Departamento :**		**100,000.00**	**52,000.00**	**68,857.15**	**85,714.29**	**42,285.71**	
Operativo											
404303 - PEREZ ALEXANDRA	101-0010010-0	Femenino	Analista de RRHH	Nivel D		60,000.00	42,000.00	56,000.00	70,000.00		
404304 - PEREZ PEÑA CARLOS	002-2331144-1	Masculino	CHOFER	Nivel E		45,000.00	71,000.00	90,500.00	110,000.00	-26,000.00	
Total empleados departamento :	**2**			**Total General Departamento :**		**105,000.00**	**113,000.00**	**146,500.00**	**180,000.00**	**-26,000.00**	
Total empleados facilidad :	**4**			**Total General Facilidad :**		**205,000.00**	**165,000.00**	**215,357.15**	**265,714.29**	**16,285.71**	

8- Ajuste de Bandas o Niveles Salariales

8.4 Reporte de Equidad Salarial Promedio

Sistema de Personal (COMPAÑIA)

Reclutamiento | Empleados | Reportes | Vacaciones | Planes Desarrollo | Planes Seguros | Acción Personal | Seguridad Ocupacional | Administración | Autoservici

- Listas de Empleados Por...
- Perfil del Empleado
- Contactos de empleados
- Informe por mes de cumpleaños
- Empleados por Generación
- Padrón de Empleados
- Reportes Padres, Madres y Dependientes
- Reportes de Salarios
  - Histórico de Salarios
  - Empleados Por Debajo del Mínimo
  - Distribución Frecuencia Salarial
  - Aumentos basados en Antigüedad
  - Equidad Salarial
  - Equidad Salarial Promedio
- Empleados Cuentas Bancarias
- Total Compensaciones y Descuentos
- Relación de Personal
- Datos sobre la Salud
- Histórico de Empleados
- Incidencias de Empleados
- Reporte Plazas por Posición
- Producción Laboral General
- Producción Laboral Distintos Criterios
- HeadCount
- Planilla Personal Fijo
- Antigüedad Por Posición
- Retorno Inversión (ROI) Capital Humano
- Factor Bradford
- Reportes Capacitación
- Cartas, Contratos y Certificaciones
- Reportes Ministerio de Trabajo
- Empleados Dirección
- Firma Empleados
- Vencimientos Licencias de Conducir
- Empleados sin Foto
- Reporte Empleados Casilleros
- Reporte Empleados Parqueos

Reportes de Equidad Salarial Promedio

Imprimir | Limpiar Pantalla | Finalizar

Comparación salarial por empleados: (•) Interna ( ) Mercado

Comparación salarial por posición: ( ) Mercado

Criterio

Empleados	0	
Facilidad	0	
Departamento	0	
Posición	0	
Grupo Trabajo	0	
Tipo Empleado	0	

Estatus empleado: ( ) Todos (•) Activo ( ) Inactivo ( ) Desvinculado

Estatus equidad salarial: (•) Todos ( ) Por Debajo ( ) Dentro ( ) Por Encima ( ) Entre el mínimo y el medio ( ) Entre el medio y el máximo

8- Ajuste de Bandas o Niveles Salariales

8.4 Reporte de Equidad Salarial Promedio

COMPAÑIA

Reporte de equidad salarial interna
Tipo de Empleado: Todos
La columna salario promedio incluye el salario base más otros ingresos promedio que son parte del salario.

Fecha : 20/03/2023
Hora : 02:25:12 a. m.
Página : 2 / 2

Empleados	Cédula	Posición	Banda o Nivel Salarial	Salario	Salario Promedio	Mínimo	Medio	Máximo	Diferencia	Estatus
Sucursal 3										
Administración										
1 - PEREZ MARIA	032-0003910-7	Gerente de Comunicaciones	Nivel E	45,000.00	45,000.00	71,000.00	90,500.00	110,000.00	-26,000.00	Subpago
404297 - PEREZ MARTA	001-2012012-0	Gerente de Sucursal	Nivel A	100,000.00	100,000.00	10,000.00	12,857.15	15,714.29	84,285.71	Sobrepago
404307 - PEREZ MARCOS	001-8982034-7	Gerente de Sucursal	Nivel A	75,000.00	75,000.00	10,000.00	12,857.15	15,714.29	59,285.71	Sobrepago
Total empleados departamento :	**3**		**Total General Departamento :**	**220,000.00**	**220,000.00**	**91,000.00**	**116,214.30**	**141,428.58**	**117,571.42**	
Total empleados facilidad :	**3**		**Total General Facilidad :**	**220,000.00**	**220,000.00**	**91,000.00**	**116,214.30**	**141,428.58**	**117,571.42**	

Total General :	
Total Empleados :	11
Total Salario Base:	RD$609,200.00
Total Salario Promedio :	609,200.00
Total Salario Mínimo :	559,000.00
Total Salario Medio :	695,928.60
Total Salario Máximo :	832,857.16
Monto Subpago:	-221,000.00
Monto Sobrepagp:	230,342.84

Resumen Estatus	
Subpago	6
entre medio y máximo	1
Sobrepago	4

9- Conocer realidad de salarios después del aumento

En SPN se tienen varias opciones de para conocer la relación de empleados y sus salarios y el total general – después del aumento.

9.1 Exportación de empleados a Excel desde el Maestro de Empleados o desde Consulta de Empleados.

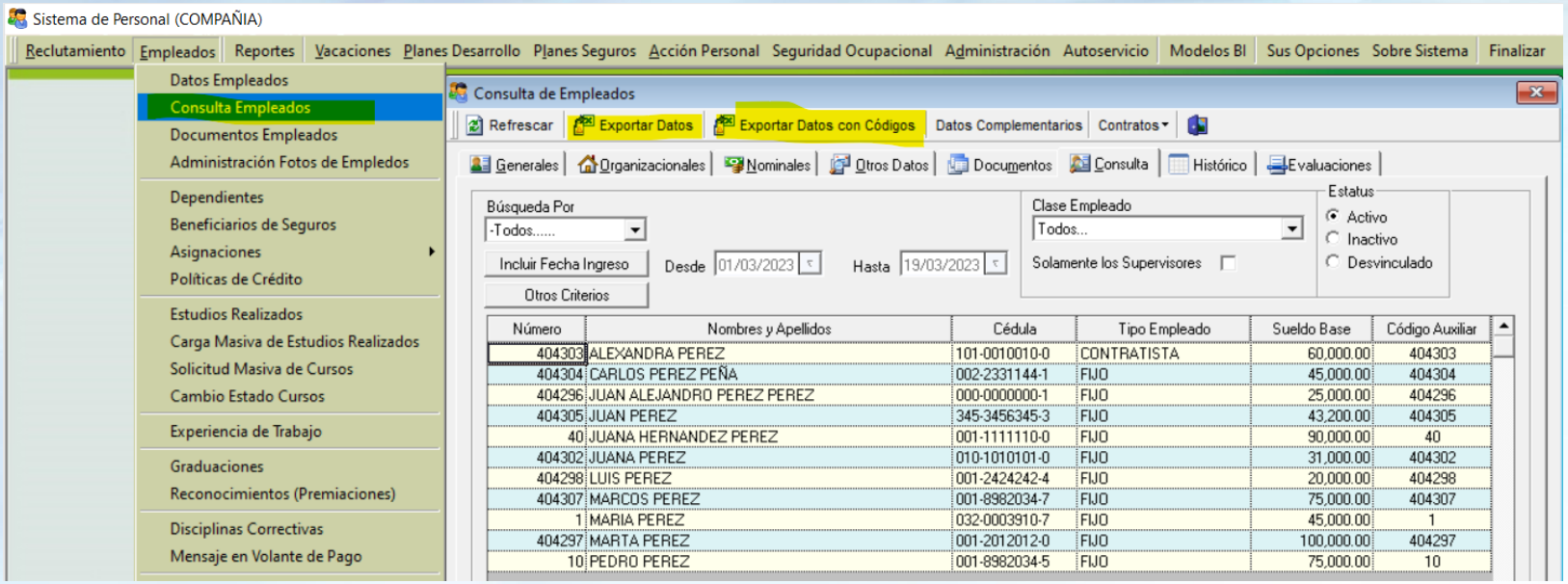

	A	B	D	E	F	G	AX	AY
1	COMPAÑÍA	CODIGO EMPLEADO	NOMBRE	PRIMER APELLIDO	SEGUNDO APELLIDO	NOMBRE COMPLETO	SALARIO BASE	SALARIO HORA
2	COMPAÑIA	404303	ALEXANDRA	PEREZ		ALEXANDRA PEREZ	RD$60,000.00	RD$314.73
3	COMPAÑIA	404304	CARLOS	PEREZ	PEÑA	CARLOS PEREZ PEÑA	RD$45,000.00	RD$236.05
4	COMPAÑIA	404296	JUAN ALEJANDRO	PEREZ	PEREZ	JUAN ALEJANDRO PEREZ PEREZ	RD$25,000.00	RD$131.14
5	COMPAÑIA	404305	JUAN	PEREZ		JUAN PEREZ	RD$43,200.00	RD$226.61
6	COMPAÑIA	40	JUANA	HERNANDEZ	PEREZ	JUANA HERNANDEZ PEREZ	RD$90,000.00	RD$472.09
7	COMPAÑIA	404302	JUANA	PEREZ		JUANA PEREZ	RD$31,000.00	RD$162.61
8	COMPAÑIA	404298	LUIS	PEREZ		LUIS PEREZ	RD$20,000.00	RD$104.91
9	COMPAÑIA	404307	MARCOS	PEREZ		MARCOS PEREZ	RD$75,000.00	RD$393.41
10	COMPAÑIA	1	MARIA	PEREZ		MARIA PEREZ	RD$45,000.00	RD$236.05
11	COMPAÑIA	404297	MARTA	PEREZ		MARTA PEREZ	RD$100,000.00	RD$524.55
12	COMPAÑIA	10	PEDRO	PEREZ		PEDRO PEREZ	RD$75,000.00	RD$393.41

9- Conocer realidad de salarios después del aumento

En SPN se tienen varias opciones para conocer la relación de empleados y sus salarios y el total general – después del aumento.

9.2 Distribución de Frecuencia Salarial.

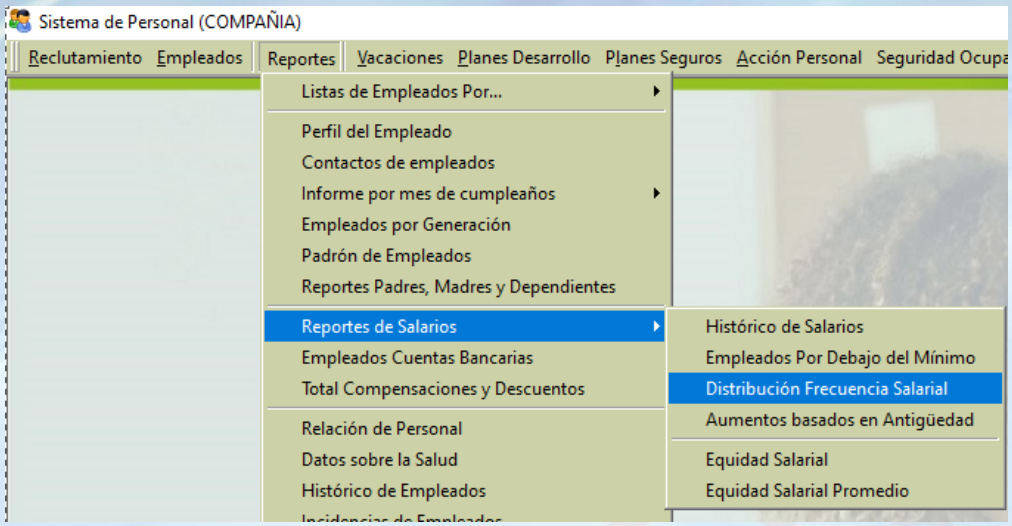

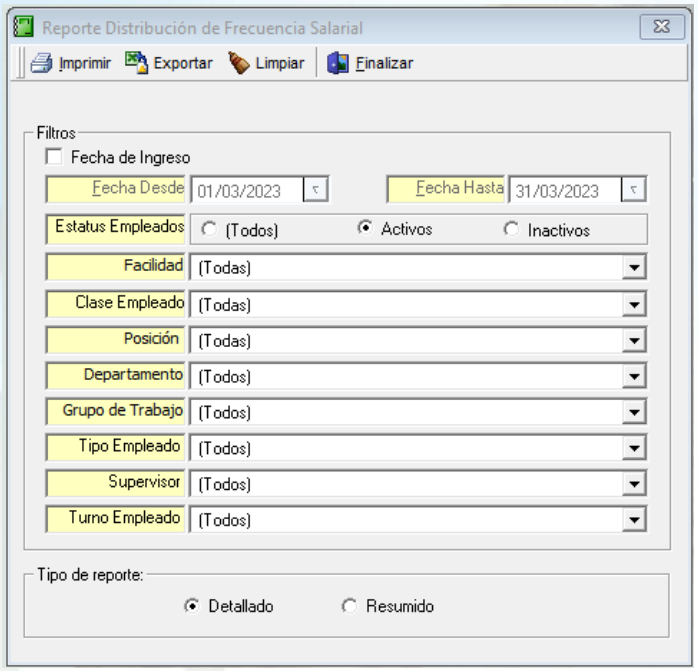

9- Conocer realidad de salarios después del aumento

En SPN se tienen varias opciones para conocer la relación de empleados y sus salarios y el total general – después del aumento.

9.2 Distribución de Frecuencia Salarial.

COMPAÑIA

Reporte de Distribución Frecuencia Salarial

Fecha: 16/03/2023
Hora: 02:05:25 a.m.
Página: 1 / 2

Facilidad: (Todas)
Departamento: (Todos)
Grupo de Trabajo: (Todos)
Estatus Empleados: Activos
Supervisor: (Todos)
Clase de Empleado: (Todas)

Código	Nombre	Cédula	Posición	Departamento
20,000.00	**Colaboradores: 1**			
404298	LUIS PEREZ	001-2424242-4	Director Administrativo	Operativo
25,000.00	**Colaboradores: 1**			
404296	JUAN ALEJANDRO PEREZ PEREZ	000-0000000-1	CHOFER	Administración
31,000.00	**Colaboradores: 1**			
404302	JUANA PEREZ	010-1010101-0	Director Administrativo	Operativo
43,200.00	**Colaboradores: 1**			
404305	JUAN PEREZ	345-3456345-3	Conserje	Administración
45,000.00	**Colaboradores: 2**			
1	MARIA PEREZ	032-0003910-7	Conserje	Administración
404304	CARLOS PEREZ PEÑA	002-2331144-1	CHOFER	Operativo
60,000.00	**Colaboradores: 1**			
404303	ALEXANDRA PEREZ	101-0010010-0	Analista de RRHH	Operativo
75,000.00	**Colaboradores: 2**			
10	PEDRO PEREZ	001-8982034-5	Gerente de Sucursal	Administración
404307	MARCOS PEREZ	001-8982034-7	Conserje	Administración
90,000.00	**Colaboradores: 1**			
40	JUANA HERNANDEZ PEREZ	001-1111110-0	Director Administrativo	Administración
100,000.00	**Colaboradores: 1**			
404297	MARTA PEREZ	001-2012012-0	Conserje	Administración

Reporte Resumido

Salario	Colaboradores
20,000.00	1
25,000.00	1
31,000.00	1
43,200.00	1
45,000.00	2
60,000.00	1
75,000.00	2
90,000.00	1
100,000.00	1
609,200.00	**11**

9- Conocer realidad de salarios después del aumento

En SPN se tienen varias opciones para conocer la relación de empleados y sus salarios y el total general – después del aumento.

9.3 Por cualquiera de los listados de Empleados si tiene derecho a ver salario: Por Posición, Por Departamento, etc.

- Por Fecha de Ingreso
- Por Tipo Nómina
- Por Estatus
- Por Facilidad
- Por Clase de Empleado
- Por Nivel
- Por Clasificación
- Por Posición
- Por Departamento
- Por Grupo de Trabajo
- Por Tipo de Empleado
- Por Supervisor
- Por Equipo
- Por Profesión
- Por Nivel Académico
- Por Nivel Salarial
- Por Título Obtenido
- Por Discapacidad
- Por Grupo Ocupacional
- Por Unidad Organizacional
- Por Gerencia
- Por Dirección
- Por Ruta
- Por Turno
- Horario o Jornada
- Por ARS
- Por AFP

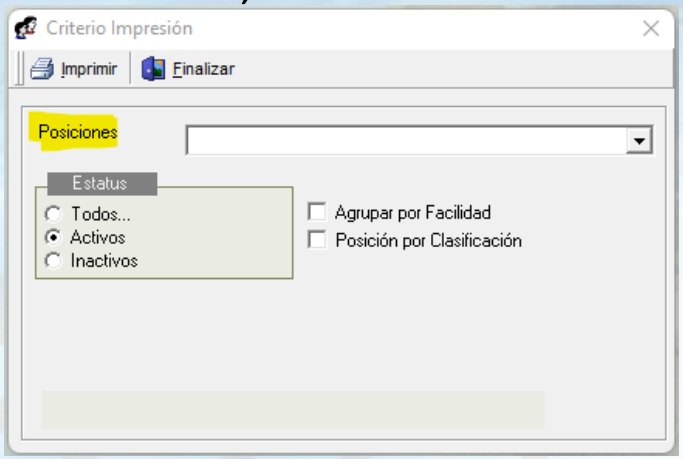

COMPAÑIA

Relación de Empleados por Posición

Posición : Todos las Posiciones

Ordenado por Código Posición y Apellidos

Fecha : 19/03/2023
Hora : 11:10:24 p.m.
Página: 1 / 1

CODIGO	NOMBRE	FECHA INGRESO	CEDULA	ESTADO CIVIL	SALARIO HORA	SALARIO BASE	E
Posición : 1 - Director Administrativo							
40	JUANA HERNANDEZ PEREZ	05/01/2020	001-1111110-0	Casado(a)	472.0940	90,000.00	
404302	JUANA PEREZ	05/01/2015	010-1010101-0	Casado(a)	162.6101	31,000.00	
	2					**121,000.00**	
Posición : 2 - Analista de RRHH							
404303	ALEXANDRA PEREZ	01/02/2021	101-0010010-0	Soltero(a)	314.7293	60,000.00	
	1					**60,000.00**	

9- Conocer realidad de salarios después del aumento

9.4 Provisiones de Regalía, Bonificación y Vacaciones.

Seleccionando el mes cerrado luego del aumento, se obtienen las provisiones después del aumento. Lo puede tener en detalle por empleado o agrupado por departamento o por facilidad.

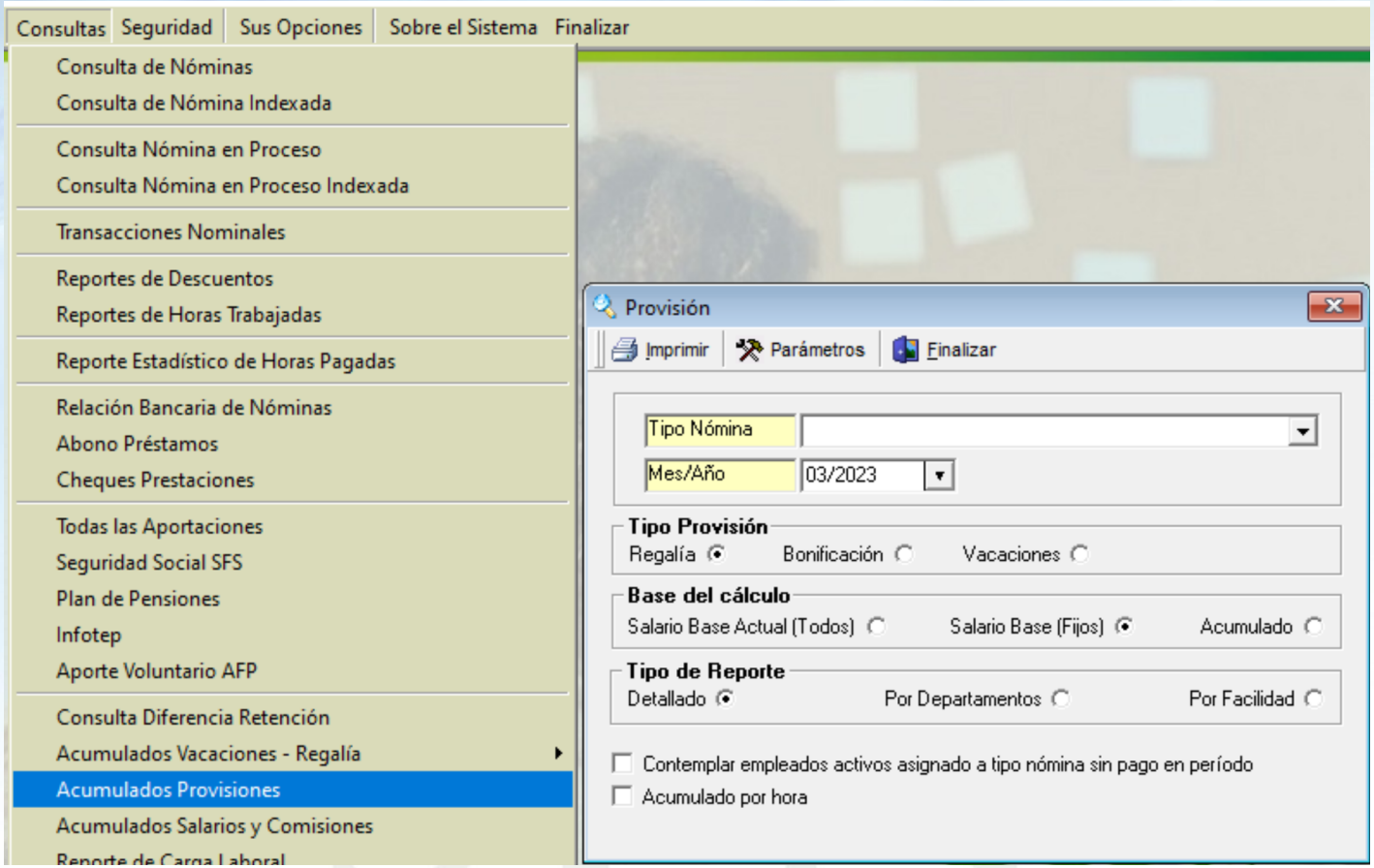

9- Conocer realidad de salarios después del aumento

9.4 Provisiones de Regalía, Bonificación y Vacaciones.

COMPAÑIA
REPORTE DE PROVISION REGALIA
NOMINA SUCURSAL 1
NOMINAS DEL MES DE NOVIEMBRE DEL 2022

Fecha: 20/03/2023
Hora: 07:23:38 p.m
Página: 1 / 1

Código	Cédula	Nombre		Aplicable Regalía	Provisión
Sucursal 1					
Administración					
10	001-8982034-5	PEDRO PEREZ		75,000.00	6,250.00
404296	000-0000000-1	JUAN ALEJANDRO PEREZ PEREZ		25,000.00	2,083.33
Sub total departamento:			**2**	**100,000.00**	**8,333.33**
Operativo					
404301	000-0001101-1	FEDERICO PEREZ		20,000.00	1,666.67
404303	101-0010010-0	ALEX PEREZ		30,000.00	2,500.00
404303	101-0010010-0	ALEXANDRA PEREZ		30,000.00	2,500.00
404304	002-2331144-1	CARLOS PEREZ PEÑA		45,000.00	3,750.00
Sub total departamento:			**3**	**125,000.00**	**10,416.67**
Sub total facilidad:			**5**	**225,000.00**	**18,750.00**
Total general:			**5**	**225,000.00**	**18,750.00**

COMPAÑIA
REPORTE DE PROVISION VACACIONES
NOMINA SUCURSAL 1
NOMINAS DEL MES DE NOVIEMBRE DEL 2022

Fecha: 20/03/2023
Hora: 07:26:35 p.m
Página: 1 / 1

Código	Cédula	Nombre		Aplicable Vacaciones	Días	Provisión
Sucursal 1						
Administración						
10	001-8982034-5	PEDRO PEREZ		RD$75,000.00	14	3,671.84
404296	000-0000000-1	JUAN ALEJANDRO PEREZ PEREZ		RD$25,000.00	18	1,573.65
Sub total departamento:			**2**	**RD$100,000.00**	**32**	**5,245.49**
Operativo						
404301	000-0001101-1	FEDERICO PEREZ		RD$40,000.00	18	2,517.83
404303	101-0010010-0	ALEXANDRA PEREZ		RD$60,000.00	14	2,937.47
404304	002-2331144-1	CARLOS PEREZ PEÑA		RD$45,000.00	14	2,203.11
Sub total departamento:			**3**	**RD$145,000.00**	**46**	**7,658.41**
Sub total facilidad:			**5**	**RD$245,000.00**	**78**	**12,903.90**
Total general:			**5**	**RD$245,000.00**	**78**	**12,903.90**

COMPAÑIA
REPORTE DE PROVISION REGALIA
NOMINA SUCURSAL 1
NOMINAS DEL MES DE NOVIEMBRE DEL 2022

Fecha: 20/03/2023
Hora: 07:24:41 p.m
Página: 1 / 1

Departamentos	Cantidad Empleados	Aplicable Regalía	Provisión
Sucursal 1			
Administración	2	100,000.00	8,333.33
Operativo	3	125,000.00	10,416.67
Sub total facilidad:	**5**	**225,000.00**	**18,750.00**
Total general:	**5**	**225,000.00**	**18,750.00**

COMPAÑIA
REPORTE DE PROVISION VACACIONES
NOMINA SUCURSAL 1
NOMINAS DEL MES DE NOVIEMBRE DEL 2022

Fecha: 20/03/2023
Hora: 07:27:26 p.m
Página: 1 / 1

Departamentos	Cantidad Empleados	Aplicable Regalía	Días	Provisión
Sucursal 1				
Administración	2	RD$100,000.00	32	5,245.49
Operativo	3	RD$145,000.00	46	7,658.41
Sub total facilidad:	**5**	**RD$245,000.00**	**78**	**12,903.90**
Total general:	**5**	**RD$245,000.00**	**78**	**12,903.90**

Guía Práctica Impacto Aumento de Salario Mínimo en SPN Software

- Asalariados -