

SPN - Novedades versión 8.2.0

1. Validaciones Comparativas de Nóminas

El objetivo de las siguientes opciones es comparar la nómina seleccionada contra las anteriores para determinar variaciones en los conceptos así como cambios que impactan a la nómina.

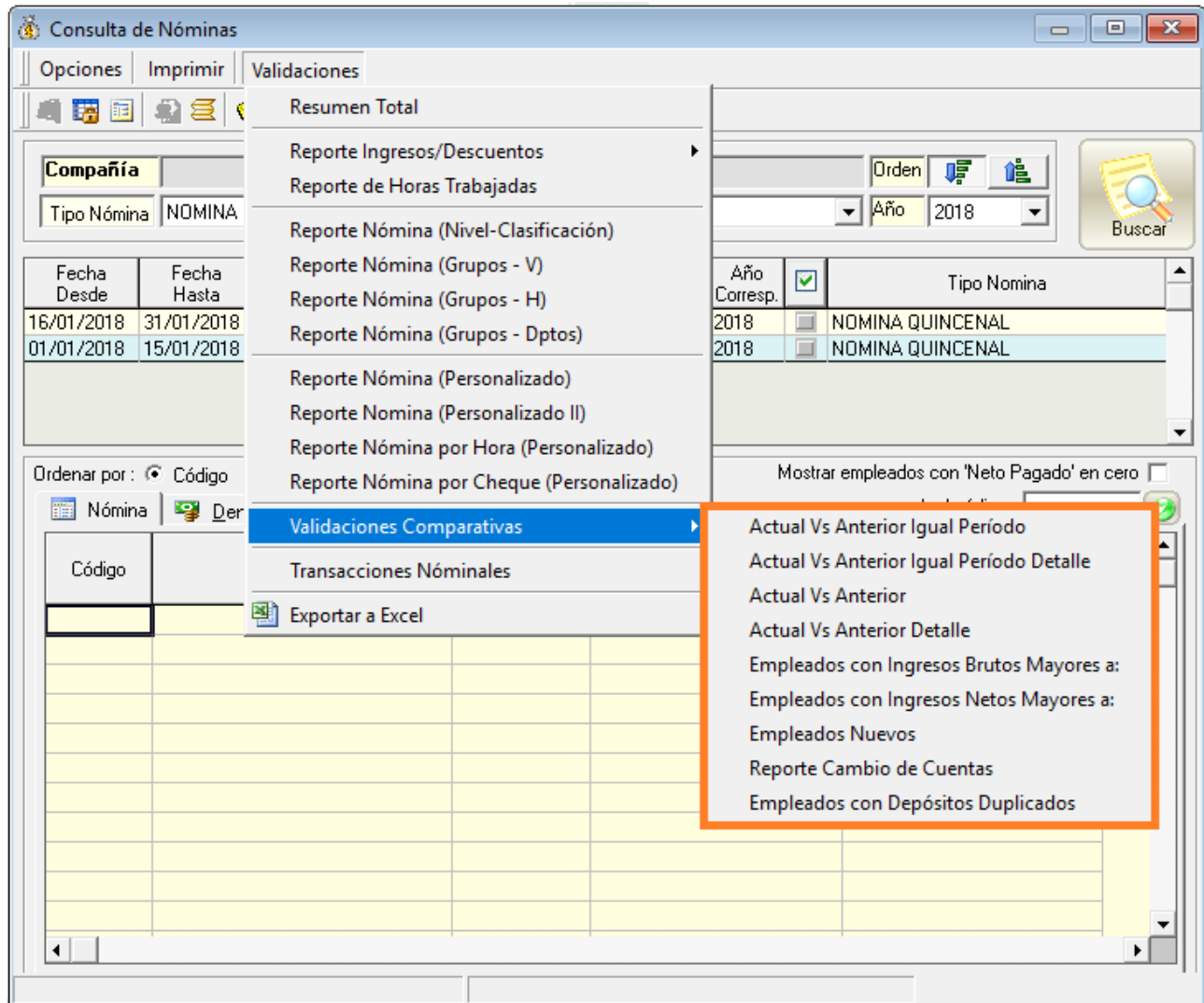

Este menú se presenta tanto en la pantalla de consulta de nóminas cerradas como en la pantalla consulta de nóminas en proceso.



Novedades versión 8.2.0

1.1 Actual vs Anterior Igual Período

El objetivo de esta opción es comparar los conceptos de la nómina seleccionada contra los de la anterior del mismo período.

COMPAÑIA		Fecha: 05/04/2018		
Variación de Nómina Actual vs Anterior (Períodos iguales)		Hora: 06:50:16 a.m.		
Tipo nómina: NOMINA QUINCENAL		Página: 1 / 1		
		Actual: Desde 16/01/2018 hasta 31/01/2018		
		Anterior: Desde 16/12/2017 hasta 31/12/2017		
Novedad	Anterior	Actual	Variación	%
Ingresos				
1 Salario	601,575.00	601,575.00	0.00	0.00%
18 Otros Ingresos	500.00	500.00	0.00	0.00%
Total Ingresos	602,075.00	602,075.00	0.00	0.00%
Deducciones				
1 Isr	-75,959.16	-76,180.78	-221.62	0.00%
3 Plan Pensiones (ley 87-01)	-18,004.24	-17,286.74	717.50	-4.00%
4 Seguro Familiar De Salud (ley 87-01)	-15,637.41	-14,877.41	760.00	-5.00%
10 Dependientes Adicionales	-932.76	-932.76	0.00	0.00%
13 Otros Descuentos	-2,244.29	-2,244.29	0.00	0.00%
Total Deducciones	-112,777.86	-111,521.98	1,255.88	-1.11%
Neto Nómina	489,297.14	490,553.02	1,255.88	0.26%

Preparado Por	Revisado Por	Revisado Por	Autorizado Por
---------------	--------------	--------------	----------------

rptNomina_Cmpara_Mismos_periodos.rpt

1.2 Actual vs Anterior Igual Período Detalle

El objetivo de esta opción es comparar los empleados de la nómina seleccionada contra los valores de la anterior del mismo período.

COMPAÑIA					Fecha: 05/04/2018
Variación de Ingresos Nómina actual vs anterior (Períodos iguales)					Hora: 03:55:51 p.m.
Tipo nómina: NOMINA QUINCENAL		Actual: Desde 16/01/2018 hasta 31/01/2018			Página: 1 / 1
		Anterior: Desde 16/12/2017 hasta 31/12/2017			
Empleado		Anterior	Actual	Variación	%
Facilidad: 1 Principal					
2	Luis José Toribio Pérez	56,429.71	56,429.71	0.00	0.00%
3	Angela Hilario Peña	69,153.33	69,153.33	0.00	0.00%
9	Juana Sosa Sosa	50,871.31	50,871.31	0.00	0.00%
404295	Anni Mariana Gauds Mella	76,197.16	76,197.16	0.00	0.00%
404296	Juan Alejandro Perez Perez	17,997.46	17,997.46	0.00	0.00%
404297	Maria Cruz Santos	21,428.46	21,428.46	0.00	0.00%
404298	Luis Chavez Castro	24,001.71	24,001.71	0.00	0.00%
404300	Juana Medina Fernandez	37,710.50	37,710.50	0.00	0.00%
404302	Teresa Peña Balaguer	51,221.10	51,221.10	0.00	0.00%
404303	Mercedes Lopez Chavez	22,552.13	22,552.13	0.00	0.00%
404305	Rosa Perez Sosa	21,296.25	22,552.13	1,255.88	5.90%
	Sub Total 11	448,859.12	450,115.00	1,255.88	0.28%
Facilidad: 2 Sucursal					
404299	Felix García Dano	11,761.25	11,761.25	0.00	0.00%
404301	Miguel Abinader Reyna	28,676.77	28,676.77	0.00	0.00%
	Sub Total 2	40,438.02	40,438.02	0.00	0.00%
	Total 13	489,297.14	490,553.02	1,255.88	0.26%
Preparado Por _____		Revisado Por _____		Revisado Por _____	
Autorizado Por _____					
rptNomina_Compara_Empleados_Mismo_Periodo.rpt					



1.3 Actual vs Anterior

El objetivo de esta opción es comparar los conceptos de la nómina seleccionada contra los de la nómina anterior.

1 - COMPAÑIA					Fecha:	05/04/2018
Reporte Variación Nómina vs Anterior					Hora:	07:28:33 a.m.
Tipo nómina: NOMINA QUINCENAL		Actual: Desde 16/01/2018 hasta 31/01/2018			Página:	1 / 1
		Anterior: Desde 01/01/2018 hasta 15/01/2018				
Novedad		Anterior	Actual	Variación	%	
Ingresos						
1	Salario	601,575.00	601,575.00	0.00	0.00%	
18	Otros Ingresos	500.00	500.00	0.00	0.00%	
Total Ingresos		602,075.00	602,075.00	0.00	0.00%	
Deducciones						
1	Isr	-76,188.14	-76,180.78	7.36	-0.01%	
3	Plan Pensiones (ley 87-01)	-17,272.37	-17,286.74	-14.37	0.08%	
4	Seguro Familiar De Salud (ley 87-01)	-14,862.16	-14,877.41	-15.25	0.10%	
10	Dependientes Adicionales	-932.76	-932.76	0.00	0.00%	
13	Otros Descuentos	-1,444.29	-2,244.29	-800.00	55.39%	
Total Deducciones		-110,699.72	-111,521.98	-822.26	0.74%	
Neto Nómina		491,375.28	490,553.02	-822.26	-0.17%	
Preparado Por		Revisado Por		Revisado Por		Autorizado Por
rptNomina_Compara_Anterior.rpt						



Novedades versión 8.2.0

1.4 Actual vs Anterior Detalle

El objetivo de esta opción es comparar los ingresos de los empleados de la nómina seleccionada contra los ingresos de la nómina anterior.

COMPAÑIA				
Variación Ingresos Empleados Actual vs Anterior				
Tipo nómina: NOMINA QUINCENAL		Actual: Desde 16/01/2018 hasta 31/01/2018		Fecha: 05/04/2018
		Anterior: Desde 01/01/2018 hasta 15/01/2018		Hora: 01:04:54 p.m.
				Página: 1 / 1
Nombre	Anterior	Actual	Variación	%
3 Angela Hilario Peña	91,162.50	91,162.50	0.00	0.00%
1 Salario	91,162.50	91,162.50	0.00	0.00%
404295 Anni Mariana Gauds Mella	100,000.00	100,000.00	0.00	0.00%
1 Salario	100,000.00	100,000.00	0.00	0.00%
404299 Felix García Dano	12,500.00	12,500.00	0.00	0.00%
1 Salario	12,500.00	12,500.00	0.00	0.00%
404296 Juan Alejandro Perez Perez	19,305.00	19,305.00	0.00	0.00%
1 Salario	19,305.00	19,305.00	0.00	0.00%
404300 Juana Medina Fernandez	45,500.00	45,500.00	0.00	0.00%
1 Salario	45,000.00	45,000.00	0.00	0.00%
18 Otros Ingresos	500.00	500.00	0.00	0.00%
9 Juana Sosa Sosa	64,350.00	64,350.00	0.00	0.00%
1 Salario	64,350.00	64,350.00	0.00	0.00%
404298 Luis Chavez Castro	26,812.50	26,812.50	0.00	0.00%
1 Salario	26,812.50	26,812.50	0.00	0.00%
2 Luis José Toribio Pérez	71,500.00	71,500.00	0.00	0.00%
1 Salario	71,500.00	71,500.00	0.00	0.00%
404297 Maria Cruz Santos	23,595.00	23,595.00	0.00	0.00%
1 Salario	23,595.00	23,595.00	0.00	0.00%
404303 Mercedes Lopez Chavez	25,000.00	25,000.00	0.00	0.00%
1 Salario	25,000.00	25,000.00	0.00	0.00%
404301 Miguel Abinader Reyna	33,000.00	33,000.00	0.00	0.00%
1 Salario	33,000.00	33,000.00	0.00	0.00%
404305 Rosa Perez Sosa	25,000.00	25,000.00	0.00	0.00%
1 Salario	25,000.00	25,000.00	0.00	0.00%
404302 Teresa Peña Balaguer	64,350.00	64,350.00	0.00	0.00%
1 Salario	64,350.00	64,350.00	0.00	0.00%
Neto Nómina	602,075.00	602,075.00	0.00	0.00
Preparado Por	Revisado Por	Revisado Por	Autorizado Por	
rptNomina_Cb.mpara_Empleados.rpt				



Novedades versión 8.2.0

1.5 Empleados con Ingresos Brutos Mayores a:

El objetivo de esta opción es listar los empleados de la nómina seleccionada que tiene ingresos brutos mayores a un límite parametrizable.

COMPAÑIA		Fecha: 05/04/2018	
Empleados Con Ingresos Brutos > RD\$40,000.00		Hora: 06:29:51 p.m.	
Tipo nómina: NOMINA QUINCENAL	Desde 16/01/2018 hasta 31/01/2018	Página: 1 / 1	
Empleado	Nombre	Monto	
3	Angela Hilario Peña	91,162.50	
404295	Anni Mariana Gauds Mella	100,000.00	
404300	Juana Medina Fernandez	45,500.00	
9	Juana Sosa Sosa	64,350.00	
2	Luis José Toribio Pérez	71,500.00	
404302	Teresa Peña Balaguer	64,350.00	
Total	6	436,862.50	
Preparado Por	Revisado Por	Revisado Por	Autorizado Por
rptNomina_Cmpara_Empleados_Ingresos.rpt			



Novedades versión 8.2.0

1.6 Empleados con Ingresos Netos Mayores a:

El objetivo de esta opción es listar los empleados de la nómina seleccionada que tiene ingresos netos mayores a un límite parametrizable. En este ejemplo el límite se parametrizó en RD\$40,000.00.

COMPAÑIA		Fecha: 05/04/2018
Empleados Con Ingresos Netos > RD\$40,000.00		Hora: 06:33:29 p.m.
Tipo nómina: NOMINA QUINCENAL	Desde 16/01/2018 hasta 31/01/2018	Página: 1 / 1
Empleado	Nombre	Monto
3	Angela Hilario Peña	69,153.33
404295	Anni Mariana Gauds Mella	76,197.16
9	Juana Sosa Sosa	50,871.31
2	Luis José Toribio Pérez	56,429.71
404302	Teresa Peña Balaguer	51,221.10
Total	5	303,872.61

Preparado Por	Revisado Por	Revisado Por	Autorizado Por
---------------	--------------	--------------	----------------

rptNomina_Compara_Empleados_Ingresos.rpt



Novedades versión 8.2.0

1.7 Empleados Nuevos

El objetivo de esta opción es listar los empleados nuevos en la nómina seleccionada.

COMPAÑIA					Fecha:	05/04/2018
Empleados Nuevos					Hora:	06:56:32 p.m.
Tipo nómina: NOMINA QUINCENAL			Desde 16/01/2018 hasta 31/01/2018		Página: 1 / 1	
Código	Nombre	Fecha	Cédula	Salario	Fecha Nac.	
Administración						
404305	Rosa Perez Sosa	19/01/2018	345-3456345-3	50,000.00	12/04/1990	
				1		50,000.00
				1		<u>50,000.00</u>
Preparado Por		Revisado Por		Revisado Por		Autorizado Por
rptNomina_Compara_Empleados_Nuevos.rpt						



1.8 Cambio de Cuentas Bancarias

El objetivo de esta opción es listar los empleados que tienen una cuenta distinta en la nómina seleccionada con respecto a la anterior.

COMPAÑIA				Fecha: 05/04/2018
Cambio de Cuentas Bancarias				Hora: 07:32:44 p.m.
Tipo nómina: NOMINA QUINCENAL		Desde 16/01/2018 hasta 31/01/2018	Página: 1 / 1	
Empleado		Cuenta Anterior	Cuenta Actual	Modo
2	Luis José Toribio Pérez	172839458	155456354	Manual
Preparado Por		Revisado Por	Revisado Por	Autorizado Por
rptNomina_Compara_Empleados_Cuenta_Cambio.rpt				

1.9 Empleados con Depósitos Duplicados

Misma Cuenta Bancaria en más de un Empleado.

El objetivo de esta opción es listar las cuentas bancarias que están asignadas a más de un empleado en la nómina seleccionada.

Ninguna pantalla del SPN permite que se le asigne una cuenta bancaria a más de un empleado, pero este reporte alerta sobre una carga de data mediante la base de datos o de alguna incursión maliciosa a la base de datos para asignarle una misma cuenta a más de un empleado.

COMPAÑIA		Fecha:	05/04/2018
Empleados con la misma cuenta bancaria		Hora:	08:14:50 p.m.
Tipo nómina:	NOMINA QUINCENAL	Desde 16/01/2018 hasta 31/01/2018	Página: 1 / 1
Empleado	Cuenta		
9	Juana Sosa Sosa	155456354	
2	Luis José Toribio Pérez	155456354	
2			
Preparado Por	Revisado Por	Revisado Por	Autorizado Por
rptNomina_Compara_Empleados_Depositos_Duplicados.rpt			

2. Nuevo Tipo de Acción de Personal

2.1 Cambio de Cuenta Bancaria

Este es el nuevo tipo de acción de personal el cual es de la clase “Interna”

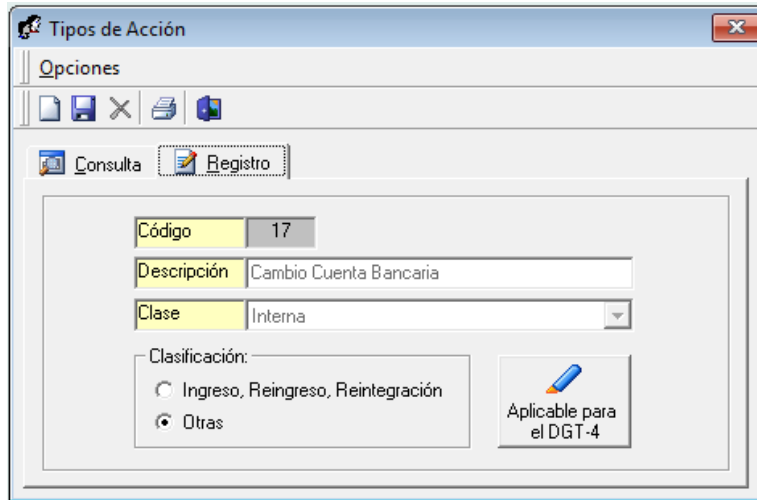

Dentro de las pantallas de registro, autorización y consulta de acciones de personal se presentan los siguientes dos campos, uno que muestra la cuenta bancaria actual y uno que espera la cuenta bancaria propuesta:

